



**MEMORIA
DE ACTIVIDAD DOCENTE,
INVESTIGADORA Y DE GESTIÓN
DEL DEPARTAMENTO DE ECONOMÍA
DE LA EMPRESA**

CURSO 2007/2008

INTRODUCCIÓN

El Departamento de Economía de la Empresa de la Universidad de Cádiz presenta la memoria de la actividad docente e investigadora desarrollada a lo largo del curso académico 2007/2008.

Este Departamento se creó en 1990 y tiene su sede administrativa en la Facultad de Ciencias Económicas y Empresariales de la Universidad de Cádiz. Dentro del Departamento se encuentran integradas tres áreas de conocimiento: el área de Comercialización e Investigación de Mercados, el área de Economía Financiera y Contabilidad y el área de Comunicación Audiovisual y Publicidad. El Departamento cuenta con una Sección Departamental ubicada en la Facultad de Ciencias Sociales y de la Comunicación de Jerez de la Frontera.

En cuanto a la actividad docente, el Departamento de Economía de la Empresa imparte docencia en las siguientes titulaciones:

Licenciatura en Administración y Dirección de Empresas (Cádiz).

Licenciatura en Administración y Dirección de Empresas (Algeciras).

Licenciatura en Ciencias del Trabajo.

Licenciatura en Derecho.

Licenciatura en Enología.

Licenciatura en Publicidad y Relaciones Públicas.

Ingeniería de Organización Industrial (Cádiz).

Ingeniería Industrial (Algeciras).

Diplomatura en Ciencias Empresariales (Cádiz).

Diplomatura en Ciencias Empresariales (Jerez).

Diplomatura en Gestión y Administración Pública.

Diplomatura en Relaciones Laborales.

Diplomatura en Turismo.

Doble Titulación Derecho-Empresariales.

Doble Titulación Empresariales-Turismo.

La docencia de Primer y Segundo ciclos impartida por el Departamento en el curso 2007/2008 ascendió a un total de 1.155 créditos, repartidos en 109 asignaturas que se impartieron en las anteriores titulaciones repartidas en los cuatro campus de que consta la Universidad de Cádiz.

Por lo que respecta a la docencia en Tercer Ciclo, el Departamento imparte el Programa de Doctorado “Economía y Dirección de Empresas” (Bienio 2005-2007) en colaboración con los Departamentos de Economía General y Organización de Empresas de la Universidad de Cádiz.

El profesorado del Departamento participa en la impartición de los Programas Oficiales de Postgrado “Economía y Dirección de Empresas” y “Vitivinicultura y Agroalimentación”.

Además, el Departamento ha participado y dirigido también, a través de su profesorado en diversos procesos de innovación docente impulsados por la UCA.

De igual modo, es significativa la participación de gran parte del profesorado en proyectos de investigación, además de su pertenencia a diversos grupos de investigación.

Concretamente, los miembros del Departamento han formado parte durante el curso 2007/2008 de tres grupos financiados por el Plan Andaluz de Investigación (para dos de los cuales, su investigador responsable es miembro del Departamento) y de cinco proyectos de investigación competitivos (dos de ellos liderados por profesores del Departamento).

Finalmente, hay que resaltar que el Departamento de Economía de la Empresa tiene una página web en la dirección http://www.uca.es/dept/econo_empresa/. En dicha página se puede consultar información general sobre el Departamento, datos del profesorado que lo compone, docencia impartida, enlaces de interés, etc., etc..

2. Recursos humanos del Departamento de Economía de la Empresa

A continuación se detalla la composición del Personal Docente e Investigador (P.D.I.) y del Personal de Administración y Servicios (P.A.S.) adscrito al Departamento de Economía de la Empresa durante el curso académico 2007/2008.

La estructura del P.D.I. está constituida por los siguientes miembros clasificados por categorías:

Catedráticos de Universidad:	1
Titulares de Universidad:	8
Titulares de Escuela Universitaria:	29
Profesor Contratado Doctor:	2
Profesor Ayudante Doctor:	1
Profesor Colaborador:	6
Profesores Asociados:	22
Profesor Colaborador Honorario:	1
Profesor Visitante	1
Becarios de Investigación:	2

En cuanto al P.A.S., éste está integrado por

Gestor de Departamento:	1
-------------------------	---

En el siguiente gráfico se recoge la estructura porcentual de los diferentes miembros del Departamento.

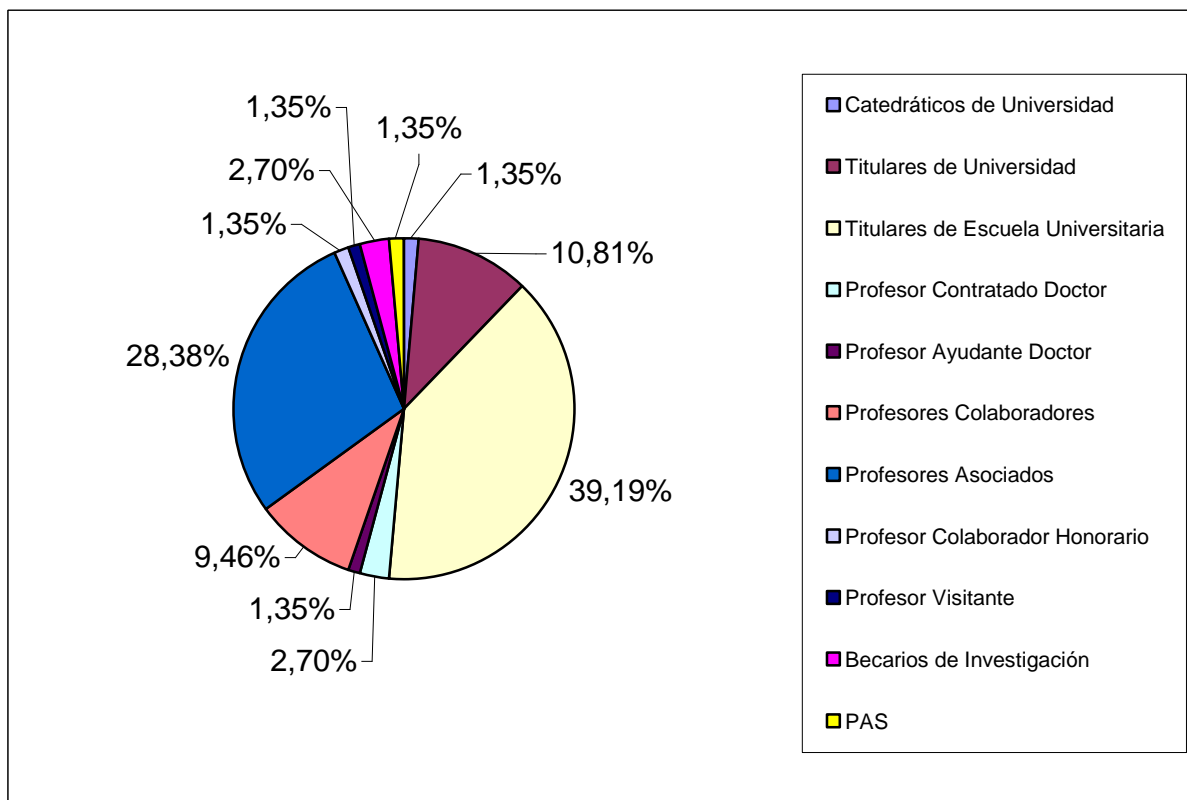

2.1 Relación de integrantes del P.D.I. del Departamento de Economía de la Empresa

2.1.1 Catedráticos de Universidad

Larrán Jorge Manuel

2.1.2. Titulares de Universidad

Araujo Pinzón, Pedro

Capelo Bernal, M^a. Dolores

García Valderrama, Teresa

Leal Jiménez, Antonio

Páez Sandubete, José M^a.

Piñero López, Juan Manuel

Ruiz Barbadillo, Emiliano A.

Vélez Elorza, M^a. Luisa

2.1.3. Titulares de Escuela Universitaria

Alconchel Pérez, Ana María

Antón Gómez, Guadalupe

Arcila Martín, Manuel

Calzado Cejas, M^a. Yolanda

Cortés Goñi, Concepción

Díaz Ferrer, Leonor

Díaz Ortega, María del Rosario

Durán Valenzuela, José Luis

Fernández Alles, María Teresa

García Correas, Ángel M.

García Rodríguez, Ana María

Giner Manso, Yolanda

Lacave García, Blanca

López García, Rafael

López Rial, Ricardo

Márquez Moreno, Cristina

Mier-Terán Franco, Juan José

Morales Gómez, Francisco José

Mulero Mendigorri, Eva María

Muriel de los Reyes, María José

Puerto Sánchez, José del

Retegui Matute, Juan Carlos

Revuelta Bordoy, Daniel

Río Sánchez, Rosario del

Rodríguez Torrejón, Jesús

Sánchez Moreno, Ricardo

Serrano Domínguez, César

Sotomayor González, Sebastián

Toledano Redondo, Francisco Javier

2.1.4. Profesor Contratado Doctor

García-Borbolla Fernández, Amalia

Gómez Aguilar, María de las Nieves

2.1.5. Profesor Ayudante Doctor

Rey Pino Juan Miguel

2.1.6. Profesores Colaboradores

Cabrera Monroy, Francisca

Galindo Lucas, Alfonso

García Ordóñez, Juan Antonio

Herrera Madueño, Jesús

Mohamed Amar, Horía

Mohamed Amar, Rachida

Muñoz Viquillón, Pablo

2.1.7. Profesores Asociados

Alonso Domínguez, Víctor Manuel

Aparicio Hormigo, José Ángel

Barcelona Benítez, José Francisco

Benítez Eyzaguirre, Lucía Isabel

Berenguel Fernández, José

De Bernardo Foncubierta, Manuel María

Fernández Pozuelo, Alicia

Ferrero Maillo, Francisco

Gil de Montes Ferrera, Manuel

Jiménez Marín, Gloria

López Tejeda, Carlos Manuel

Marí Sáez, Víctor Manuel

Méndez Cortegano, Francisco Javier

Moreno Guillón, Juan

Mostazo Gómez, Juan José

Oviedo del Valle, A. Alberto

Pulido Polo, Marta

Rey Pino, Juan Miguel

Rosso Pérez, Luis Miguel

Valcarce Ruiz, Lucía

Vázquez y Fernández de Liencres, Ángel

2.1.8. Profesor Colaborador Honorario

Mora Garcés, Manuel

2.1.9. Profesor Visitante

Hormigo Hernández, Enrique C.

2.1.10. Becarios de Investigación

Ariza Ramírez, Francisco Javier

Rodríguez Cornejo, María Vanesa

2.2. Relación de miembros del P.A.S. del Departamento de Economía de la Empresa

2.2.1. Gestor de Departamento

Molina Rabadán, Manuel

3. Órganos de representación del Departamento

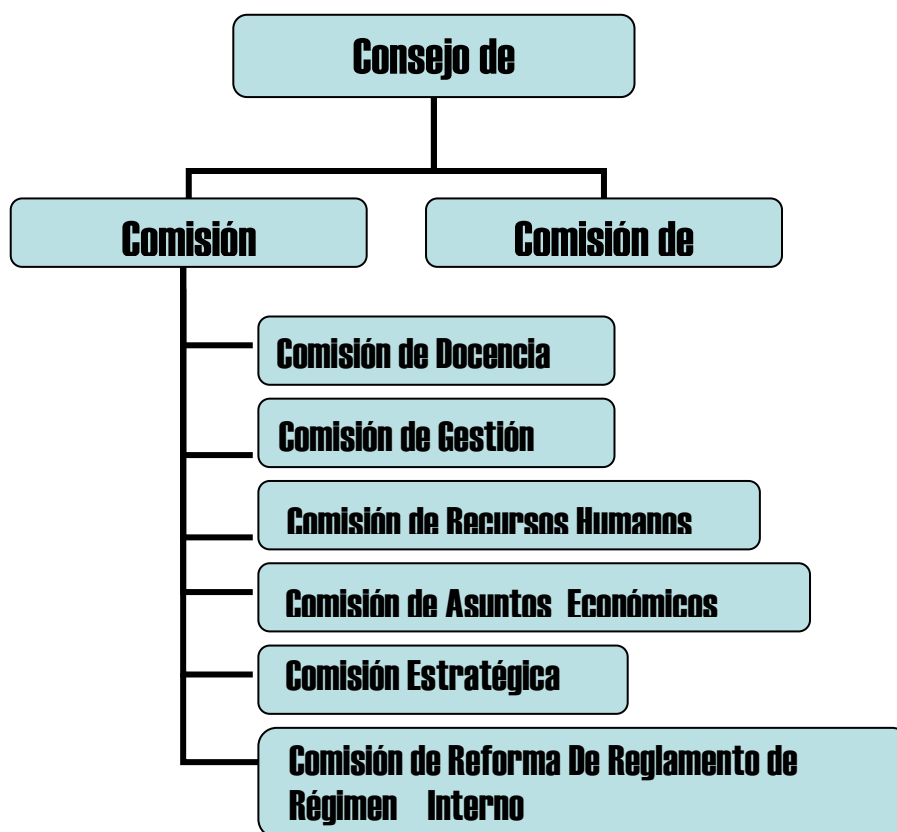

3.1. Consejo de Departamento.

El Consejo de Departamento es el órgano colegiado de gobierno del Departamento. De acuerdo con los Estatutos de la Universidad de Cádiz su composición queda formada por miembros natos (Director, Secretaria, Directora de la Sección Departamental y restantes profesores funcionarios y eméritos, así como todos los doctores del Departamento) y una representación del resto del personal docente e investigador no doctor, estudiantes y personal de administración y servicios.

3.1.1. Comisión de Doctores.

La Comisión de Doctores del Departamento de Economía de la Empresa se encuentra integrada por la totalidad de los profesores doctores del Departamento.

3.1.1.1. Relación de doctores del Área de Comercialización e Investigación de Mercados

Dra. D^a. Teresa Fernández Alles.
Dr. D. Antonio Leal Jiménez.
Dr. D. Juan José Mier-Terán Franco.
Dra. D^a. Rachida Mohamed Amar.

Dr. D. Pablo Muñoz Viquillón.
Dr. D. Juan Miguel Rey Pino.
Dr. D. César Serrano Domínguez.

3.1.1.2. Relación de doctores del Área de Economía Financiera y Contabilidad

Dr. D. Pedro Araujo Pinzón.
Dra. D^a. M^a. Yolanda Calzado Cejas.
Dra. D^a. M^a. Dolores Capelo Bernal.
Dra. D^a. Teresa García Valderrama.
Dr. D. Alfonso Galindo Lucas.
Dra. D^a. Amalia García-Borbolla Fernández.
Dr. D. Manuel Gil de Montes Ferrera.
Dra. D^a. Yolanda Giner Manso.
Dra. D^a. Nieves Gómez Aguilar.
Dr. D. Manuel Larrán Jorge.
Dr. D. Manuel Mora Garcés.
Dr. D. Juan Moreno Guillón.
Dra. D^a. M^a. José Muriel de los Reyes.
Dr. D. José M^a. Páez Sandubete.
Dr. D. Juan Manuel Piñero López.
Dr. D. Juan Carlos Retegui Matute.
Dr. D. Emiliano A. Ruiz Barbadillo.
Dr. D. Sebastián Sotomayor González.
Dra. D^a. María Luisa Vélez Elorza.

Los porcentajes de profesores doctores y no doctores existentes en el Departamento durante el curso académico 2007/2008 se recoge en el siguiente gráfico:

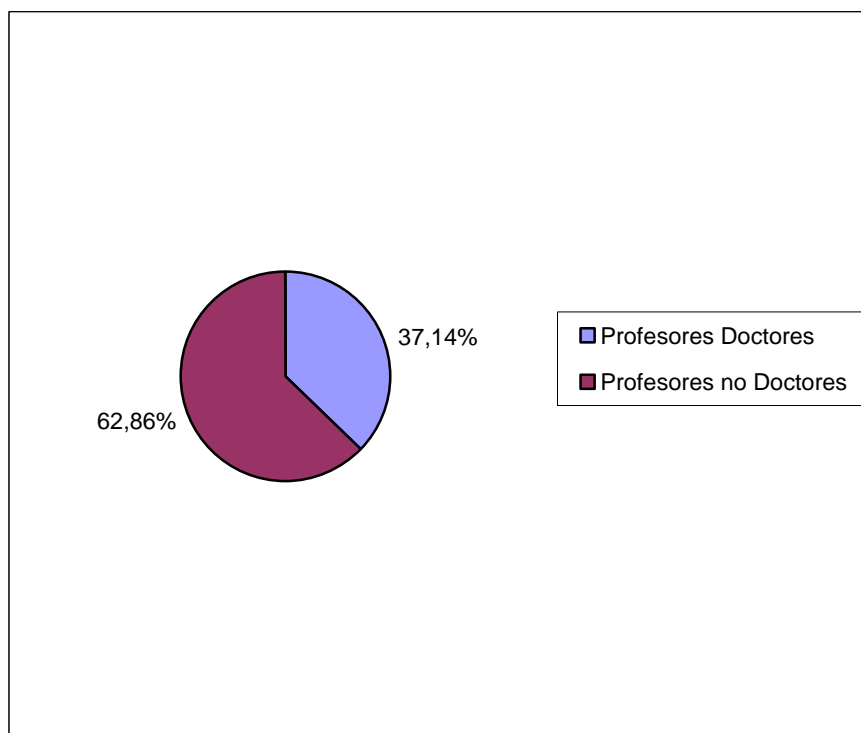

3.1.2. Comisión Permanente

La relación de miembros de la Comisión Permanente es la siguiente:

Dra. D^a. M^a. Yolanda Calzado Cejas (Directora hasta el día 3 de abril de 2008).

Dra. D^a. M^a. José Muriel de los Reyes (Secretaria y Profesora responsable del Área de Finanzas).

Dra. D^a. Ana M^a. Alconchel Pérez (Directora de la Sección Departamental).

Dr. D. Manuel Larrán Jorge (Profesor responsable del área de Contabilidad y Director desde el día 4 de abril de 2008).

Dra. D^a. Teresa Fernández Alles y D^a. Blanca Lacave García (Profesoras responsables del área de Comercialización e Investigación de Mercados hasta el día 10 de septiembre de 2008).

D^a. Cristina Márquez Moreno (Profesora responsable del área de Comercialización e Investigación de Mercados desde el día 11 de septiembre de 2008)

Dr. D. Antonio Leal Jiménez.

A continuación se señalan las diferentes comisiones del Departamento, mostrando la relación de personal que las integran.

3.1.2.1. Comisión de Docencia

D^a. Ana M^a. Alconchel Pérez

Dra. D^a. M^a. Dolores Capelo Bernal

D^a. M^a. Teresa Fernández Alles

Dra. D^a. Amalia García-Borbolla Fernández

Dr. D. Antonio Leal Jiménez

D. Ricardo López Rial

Dra. D^a. M^a. José Muriel de los Reyes

3.1.2.2. Comisión de Gestión

Dr. D. Pedro Araujo Pinzón

Dra. D^a. M^a. Yolanda Calzado Cejas

Dra. D^a. Yolanda Giner Manso

D. Manuel Molina Rabadán

Dr. D. Juan Manuel Piñero López

3.1.2.4. Comisión de Recursos Humanos

D. Rafael López García

D^a. Cristina Márquez Moreno

D^a. Eva Mulero Mendigorri

Dra. D^a. M^a. José Muriel de los Reyes

D. Jesús Rodríguez Torrejón

Dra. D^a. María Luisa Vélez Elorza

3.1.2.5. Comisión de Asuntos Económicos

D^a. Concepción Cortés Goñi.
Dra. D^a. M^a. Yolanda Calzado Cejas.
D. Ricardo Sánchez Moreno.
Dr. D. César Serrano Domínguez.

3.1.2.6. Comisión Estratégica

D^a. Ana M^a Alconchel Pérez
Dr. D. Pedro Araujo Pinzón
D^a Francisca Cabrera Monroy
Dra. D^a Yolanda Calzado Cejas
Dra. D^a Maria Dolores Capelo Bernal
D. Ángel M. García Correas
Dra. D^a Amalia García-Borbolla Fernández
Dra. D^a Teresa García Valderrama
Dra. D^a Yolanda Giner Manso
Dra. D^a Nieves Gómez Aguilar
D. Jesús Herrera Madueño
Dr. D. Antonio Leal Jiménez
D. Rafael López García
D^a Cristina Márquez Moreno
Dr. D. Juan José Mier-Terán Franco
D. Manuel Molina Rabadán
D^a Eva M^a Mulero Mendigorri
Dra. D^a M^a José Muriel de los Reyes
Dr. D. José M^a Páez Sandubete
D^a M^a del Rosario del Río Sánchez
D. Jesús Rodríguez Torrejón
Dr. D. Emiliano Ruiz Barbadillo
Dr. D. Sebastián Sotomayor González

3.1.2.7. Comisión para la reforma del reglamento de régimen interno del Departamento

D^a. Ana Alconchel Pérez
Dra. D^a. M^a. Yolanda Calzado Cejas
Dra. D^a. Teresa García Valderrama
D^a. Blanca Lacave García
Dr. D. Manuel Larrán Jorge
D. Manuel Molina Rabadán
Dra. D^a. M^a. José Muriel de los Reyes

4. Miembros del Departamento integrantes de órganos colegiados de la Facultad de Ciencias Económicas y Empresariales de Cádiz.

4.1. Junta de Facultad.

- Dr. D. Pedro Araujo Pinzón
- D^a. M^a. Yolanda Calzado Cejas (miembro nato)
- Dra. D^a. M^a. Teresa Fernández Alles
- D. Ángel García Correas
- Dra. D^a. Yolanda Giner Manso
- D^a. Cristina Márquez Moreno
- Dra. D^a. M^a. José Muriel de los Reyes
- D. Daniel Revuelta Bordoy
- Dr. D. Juan Miguel Rey Pino
- D. Ricardo Sánchez Moreno

4.2. Junta Electoral.

- D. Ricardo Sánchez Moreno

4.3. Comisión de Ordenación Académica.

- Dra. D^a. M^a. José Muriel de los Reyes

4.4. Comisión de Convalidaciones, Adaptaciones y Reconocimiento de Créditos.

- D^a. Cristina Márquez Moreno
- D. Daniel Revuelta Bordoy

4.5. Comisión de Evaluación por Compensación.

- Dr. D. Pedro Araujo Pinzón (miembro titular)
- Dra. D^a. M^a. Luisa Vélez Elorza (miembro suplente)

4.6. Comisión de Evaluación de Planes de Estudios.

- Dra. D^a. Yolanda Giner Manso
- D^a. Cristina Márquez Moreno
- Dr. D. Juan Miguel Rey Pino

4.7. Comité Interno de Autoevaluación.

- D^a. Cristina Márquez Moreno

4.8. Comisión Académica de Posgrado

- Dr. D. Manuel Larrán Jorge
- Dr. D. Juan Manuel Piñero López
- Dr. D. Emiliano Ruiz Barbadillo

4.9. Comisión de Evaluación Interna del Programa de Posgrado

- Dr. D. Pedro Araujo Pinzón

4.10. Comisión Evaluadora para la concesión del Premio Extraordinario de Doctorado

- Dr. D. Emiliano Ruiz Barbadillo

5. Miembros del Departamento integrantes de órganos colegiados de la Facultad de Ciencias Sociales y de la Comunicación de Jerez de la Frontera.

5.1. Junta de Facultad.

- D^a. Ana M^a. Alconchel Pérez (miembro nato hasta el día 2 de abril de 2008)
- D^a. Guadalupe Antón Gómez
- D^a. Concepción Cortés Goñi (miembro hasta el día 16 de diciembre de 2007)
- D^a. Rosario Díaz Ortega (miembro nato desde el día 2 de septiembre de 2008)
- D. Antonio Leal Jiménez
- D. Juan José Mier-Terán Franco (miembro nato desde el día 3 de abril de 2008)
- D. Jesús Rodríguez Torrejón (miembro nato)

5.2. Comisión de Evaluación de Planes de Estudios

- D^a. Ana M^a. Alconchel Pérez

5.3. Comisión de Evaluación del Premio Extraordinario de Diplomatura.

- D^a. Concepción Cortés Goñi

5.4. Comisión del Premio Empresarial “Juan del Junco”.

- D. Antonio Leal Jiménez

5.5. Junta Electoral.

- D^a. Ana M^a. Alconchel Pérez

5.6. Comisión de Evaluación por Compensación.

- D^a. Ana M^a. Alconchel Pérez

- D^a. Rosario Díaz Ortega

6. Cargos académicos e institucionales.

- Dra. D^a. M^a. Yolanda Calzado Cejas (Directora del Departamento hasta el día 3 de abril de 2008).
- Dr. D. Manuel Larrán Jorge (Director del Departamento desde el día 4 de abril de 2008).
- Dr. D. Manuel Larrán Jorge (representante de Directores de Departamento e Instituto Universitario de Investigación en Consejo de Gobierno desde el día 14 de mayo de 2008).
- Dr. D. Manuel Larrán Jorge (representante de Directores de Departamento e Instituto Universitario de Investigación en la Comisión Permanente de Asuntos Económicos y Presupuestarios de Consejo de Gobierno desde el día 23 de julio de 2008).
- Dr. D. Sebastián Sotomayor González (Gerente de la FUECA).
- Dr. D. Antonio Leal Jiménez (Asesor del Rector).
- Dra. D^a. M^a. José Muriel de los Reyes (Secretaria del Departamento).
- D^a. Ana M^a. Alconchel Pérez (Directora de la Sección Departamental de Jerez de la Frontera hasta el día 2 de abril de 2008).
- D^a. Rosario Díaz Ortega (Secretaria de la Facultad de Ciencias Sociales y de la Comunicación desde el día 2 de septiembre de 2008).
- Dr. D. Juan José Mier-Terán Franco (Vicedecano de Relaciones Institucionales e Internacionales de la Facultad de Ciencias Sociales y de la Comunicación hasta el día 14 de Febrero de 2008)
- Dr. D. Juan José Mier-Terán Franco (Director de la Sección Departamental de Jerez de la Frontera desde el día 3 de abril de 2008).
- D. Jesús Rodríguez Torrejón (Vicedecano de Ordenación Académica de la Facultad de Ciencias Sociales y de la Comunicación).
- Dr. D. Juan Manuel Piñero López (Coordinador extensión LADE en Algeciras).

7. Desglose de datos relativos a la actividad docente e investigadora.

En las siguientes hojas se recoge información detallada sobre la actividad docente e investigadora desarrollada por el PDI integrante del Departamento de Economía de la empresa durante el curso académico 2007/2008. Concretamente:

- Docencia en Primer y Segundo ciclos y Profesores Coordinadores.
- Docencia en Tercer Ciclo.
- Docencia en Postgrado.
- Organización de masteres y cursos de expertos.
- Pertenencia a Proyectos de Innovación Docente.
- Pertenencia a Proyectos de Investigación.
- Pertenencia a Grupos de Investigación.
- Pertenencia a Proyectos de Investigación desarrollado con entidad o empresas.
- Tesis Doctorales defendidas.
- Dirección de Tesis Doctorales defendidas.
- Artículos publicados en revistas.
- Publicación de Capítulos de libros.

- Publicación de Libros.
- Participación en Congresos.
- Asistencia a Congresos.
- Contratos con el exterior.
- Organización de eventos científicos.

**DOCENCIA IMPARTIDA EN
PRIMER Y SEGUNDO CICLOS**

CÓDIGO	ASIGNATURA	PROFESOR
1302016	CONTABILIDAD PÚBLICA	FRANCISCO MORALES GÓMEZ
1302017	FINANZAS PÚBLICAS, PRESUPUESTACIÓN Y TRIBUTACIÓN	MANUEL ARCILA MARTÍN JUAN MORENO GUILLÓN
1302040	MATEMÁTICAS OP.FINANC. ADMÓN PÚBLICA	GUADALUPE ANTÓN GÓMEZ
1302041	CONTABILIDAD COSTES EN ENT. PÚBLICAS	TERESA GARCÍA VALDERRAMA M ^a . LUISA VÉLEZ ELORZA
1302042	MARKETING PÚBLICO	CARLOS LÓPEZ TEJEDA
1303003	CONTABILIDAD FINANCIERA	ANA GARCÍA RODRÍGUEZ CONCEPCIÓN CORTÉS GOÑI NIEVES GÓMEZ AGUILAR ROSARIO DÍAZ ORTEGA M ^a . YOLANDA CALZADO CEJAS M ^a . DOLORES CAPELO BERNAL JOSÉ DEL PUERTO SÁNCHEZ
1305003	CONTABILIDAD FINANCIERA	CONCEPCIÓN CORTÉS GOÑI JESÚS RODRÍGUEZ TORREJÓN
1303005	MATEMÁTICA OPERACIONES FINANCIERAS	ANA ALCONCHEL PÉREZ GUADALUPE ANTÓN GÓMEZ
1305005	MATEMÁTICA OPERACIONES FINANCIERAS	GUADALUPE ANTÓN GÓMEZ
1305007	DIRECCIÓN FINANCIERA	LEONOR DÍAZ FERRER
1303007	DIRECCIÓN FINANCIERA	LEONOR DÍAZ FERRER ALFONSO GALINDO LUCAS
1303013	DIRECCIÓN COMERCIAL	JUAN ANTONIO GARCÍA-ORDÓÑEZ CÉSAR SERRANO DOMÍNGUEZ PABLO MUÑOZ VIQUILLÓN CARLOS LÓPEZ TEJEDA ENRIQUE HORMIGO HERNÁNDEZ
1305013	DIRECCIÓN COMERCIAL	PABLO MUÑOZ VIQUILLÓN RACHIDA MOHAMED AMAR JUAN ANTONIO GARCÍA-ORDÓÑEZ
1303015	CONTABILIDAD DE COSTES	ROSARIO DÍAZ ORTEGA FCO. JAVIER MÉNDEZ ORTEGA
1305015	CONTABILIDAD DE COSTES	ROSARIO DÍAZ ORTEGA
1303020	RÉGIMEN FISCAL DE LA EMPRESA	MANUEL ARCILA MARTÍN
1305020	RÉGIMEN FISCAL DE LA EMPRESA	MANUEL ARCILA MARTÍN
1303023	CONTABILIDAD DE SOCIEDADES	FRANCISCO MORALES GÓMEZ
1303024	CUENTAS ANUALES	JOSÉ DEL PUERTO SÁNCHEZ
1303025	FINANCIACIÓN INTERNACIONAL	LEONOR DÍAZ FERRER
1303030	COMUNICACIÓN COMERCIAL	CÉSAR SERRANO DOMÍNGUEZ
1303031	CONSOLIDACIÓN DE ESTADOS FINANCIEROS	FRANCISCO MORALES GÓMEZ ÁNGEL VÁZQUEZ Y FERNÁNDEZ DE LIENCRE
1303037	INICIACIÓN A LA AUDITORÍA	
1303039	INVESTIGACIÓN DE MERCADOS	JUAN J. MIER-TERÁN FRANCO
1303041	MARKETING INTERNACIONAL	JOSÉ L. DURÁN VALENZUELA
1303042	MERCADOS Y PRODUCTOS FINANCIEROS	RAFAEL LÓPEZ GARCÍA
1303043	RÉGIMEN FISCAL DE LAS PERSONAS FÍSICAS	MANUEL ARCILA MARTÍN
1304006	CONTABILIDAD	ANA M ^a . GARCÍA RODRÍGUEZ JESÚS RODRÍGUEZ TORREJÓN
1304012	MARKETING TURÍSTICO	JUAN JOSÉ MIER-TERÁN FRANCO LUCÍA ISABEL BENÍTEZ EYZAGUIRRE JUAN ANTONIO GARCÍA-ORDÓÑEZ

CÓDIGO	ASIGNATURA	PROFESOR
1304013	PRACTICUM	ANA GARCÍA RODRÍGUEZ
1304032	DIRECCIÓN FINANCIERA	ANA ALCONCHEL PÉREZ GUADALUPE ANTÓN GÓMEZ
1306001	CREATIVIDAD PUBLICITARIA	ANTONIO LEAL JIMÉNEZ GLORIA JIMÉNEZ MARÍN
1306002	PLANIFICACIÓN Y MEDIOS PUBLICITARIOS	JOSÉ BERENGUEL FERNÁNDEZ
1306003	SISTEMAS Y PROCESOS DE LAS RELACIONES PÚBLICAS	JOSÉ BERENGUEL FERNÁNDEZ MARTA PULIDO POLO
1306004	TEORÍA Y TÉCNICAS DE LAS RELACIONES PÚBLICAS	MARTA PULIDO POLO
1306007	MARKETING DE LA COMUNICACIÓN	JUAN JOSÉ MIER-TERÁN FRANCO
1306010	TÉCNICAS DE MEDICIÓN DE LA INVESTIGACIÓN PUBLICITARIA	JUAN JOSÉ MIER-TERÁN FRANCO GLORIA JIMÉNEZ MARÍN
1306013	MARKETING POLÍTICO Y SOCIAL	LUCÍA ISABEL BENÍTEZ EYZAGUIRRE
1306015	GABINETE DE LA COMUNICACIÓN	VICTOR MANUEL MARÍ SÁEZ
1397002	TEORÍA DE LA PUBLICIDAD	JOSÉ BERENGUEL FERNÁNDEZ
1397003	INTRODUCCIÓN A LAS RELACIONES PÚBLICAS	VICTOR MANUEL MARÍ SÁEZ
1397004	TEORÍA DE LA COMUNICACIÓN Y DE LA INFORMACIÓN	VÍCTOR MANUEL MARÍ SÁEZ
1503003	MATEMÁTICAS FINANCIERAS	RICARDO SÁNCHEZ MORENO MANUEL M ^º . DE BERNARDO FONCUBIERTA FRANCISCA CABRERA MONROY
1503004	CONTABILIDAD FINANCIERA	AMALIA GARCÍA-BORBOLLA FERNÁNDEZ JESÚS HERRERA MADUEÑO ROSARIO DEL RÍO SÁNCHEZ M ^º . YOLANDA CALZADO CEJAS MANUEL LARRÁN JORGE JESÚS HERRERA MADUEÑO
1503013	CONTABILIDAD DE COSTES	PEDRO ARAUJO PINZÓN M ^º . LUISA VÉLEZ ELORZA
1503017	ESTADOS CONTABLES	EVA MULERO MENDIGORRI JESÚS HERRERA MADUEÑO
1503018	DIRECCIÓN FINANCIERA	RICARDO LÓPEZ RIAL JUAN MORENO GUILLÓN
1503019	DIRECCIÓN COMERCIAL	M ^º . TERESA FERNÁNDEZ ALLES CARLOS LÓPEZ TEJEDA JUAN MIGUEL REY PINO JOSÉ FCO. BARCELONA BENÍTEZ RACHIDA MOHAMED AMAR
1503020	ANÁLISIS DE LOS ESTADOS FINANCIEROS	ANGEL GARCIA CORREAS MANUEL LARRÁN JORGE AMALIA GARCÍA-BORBOLLA FERNÁNDEZ
1503024	INTRODUCCIÓN AL MARKETING	CRISTINA MÁRQUEZ MORENO
1503025	GESTIÓN FINANCIERA	YOLANDA GINER MANSO RAFAEL LÓPEZ GARCÍA
1503027	RÉGIMEN FISCAL DE LA EMPRESA	JUAN C. RETEGUI MATUTE
1503029	SISTEMAS DE INFORMACIÓN	FRANCISCA CABRERA MONROY DANIEL REVUELTA BORDOY VÍCTOR M. ALONSO DOMÍNGUEZ
1503031	INVESTIGACIÓN COMERCIAL Y PREVISIÓN VENTAS	CRISTINA MÁRQUEZ MORENO
1503032	PROGRAMA COMERCIAL	JOSÉ L. DURÁN VALENZUELA JOSÉ FCO. BARCELONA BENÍTEZ

CÓDIGO	ASIGNATURA	PROFESOR
1503033	MARKETING INTERNACIONAL	JOSÉ L. DURÁN VALENZUELA
1503034	OPERACIONES BANCARIAS Y BURSÁTILES	JAVIER TOLEDANO REDONDO
1503035	FINANZAS INTERNACIONALES	FRANCISCO FERRERO MAÍLLO
1503036	MERCADOS Y ACTIVOS FINANCIEROS	FRANCISCO FERRERO MAÍLLO
1503037	FINANCIACIÓN DEL COMERCIO EXTERIOR	MANUEL GIL DE MONTES FERRERA
1503038	ORGANIZACIÓN SISTEMAS DE INFORMACIÓN	DANIEL REVUELTA BORDOY LUIS MIGUEL ROSSO PÉREZ
1503039	AUDITORÍA INFORMÁTICA	LUIS MIGUEL ROSSO PÉREZ
1503053	AUDITORÍA CONTABLE	EMILIANO RUIZ BARBADILLO
1503054	CONTABILIDAD FINANCIERA INTERNACIONAL	M ^ª . DOLORES CAPELO BERNAL
1503055	CONTABILIDAD DE GESTIÓN AVANZADA	TERESA GARCÍA VALDERRAMA
1503056	CONTROL DE GESTIÓN	TERESA GARCÍA VALDERRAMA
1503057	CONTABILIDAD PÚBLICA	M ^ª . YOLANDA CALZADO CEJAS
1504003	CONTABILIDAD FINANCIERA	JOSÉ M ^ª . PÁEZ SANDUBETE NIEVES GÓMEZ AGUILAR ÁNGEL GARCÍA CORREAS ROSARIO DEL RÍO SÁNCHEZ ALBERTO OVIEDO DEL VALLE
1504005	MATEMÁTICAS DE LAS OPERACIONES FINANCIERAS	RICARDO SÁNCHEZ MORENO JAVIER TOLEDANO REDONDO MANUEL M ^ª . DE BERNARDO FONCUBIERTA
1504007	DIRECCIÓN FINANCIERA	LEONOR DÍAZ FERRER YOLANDA GINER MANSO RICARDO LÓPEZ RIAL M ^ª . JOSÉ MURIEL DE LOS REYES
1504013	DIRECCIÓN COMERCIAL	TERESA FERNÁNDEZ ALLES BLANCA LACAVE GARCÍA HORÍA MOHAMED AMAR
1504015	CONTABILIDAD DE COSTES	ROSARIO DEL RÍO SÁNCHEZ M ^ª . LUISA VÉLEZ ELORZA ALICIA FERNÁNDEZ POZUELO PEDRO ARAUJO PINZÓN
1504020	RÉGIMEN FISCAL DE LA EMPRESA	JUAN C. RETEGUI MATUTE JOSÉ ÁNGEL APARICIO HORMIGO
1504022	DISTRIBUCIÓN COMERCIAL	JOSÉ L. DURÁN VALENZUELA CRISTINA MÁRQUEZ MORENO ENRIQUE HORMIGO HERNÁNDEZ
1504023	FUERZA DE VENTAS	BLANCA LACAVE GARCÍA JUAN MIGUEL REY PINO CRISTINA MÁRQUEZ MORENO RACHIDA MOHAMED AMAR
1504024	DIRECCIÓN DE VENTAS	HORÍA MOHAMED AMAR JOSÉ FCO. BARCELONA BENÍTEZ
1504025	SERVICIOS FINANCIEROS	MARÍA JOSÉ MURIEL DE LOS REYES
1504026	SISTEMAS DE INFORMACIÓN ORIENTADOS AL COMERCIO ELECTRÓNICO	RAFAEL LÓPEZ GARCÍA DANIEL REVUELTA BORDOY
1504037	CONTABILIDAD DE SOCIEDADES	NIEVES GÓMEZ AGUILAR
1504038	CONTABILIDAD DE LA CONCENTRACIÓN EMPRESARIAL	EMILIANO RUIZ BARBADILLO
1504039	NORMALIZACIÓN CONTABLE	ALFONSO GALINDO LUCAS
1504040	ELABORACIÓN DE CUENTAS ANUALES	JOSE M ^ª . PÁEZ SANDUBETE
1505017	ESTADOS CONTABLES	JUAN MANUEL PIÑERO

CÓDIGO	ASIGNATURA	PROFESOR
1505018	DIRECCIÓN FINANCIERA	RICARDO SÁNCHEZ MORENO
1505019	DIRECCIÓN COMERCIAL	JUAN MIGUEL REY PINO
1505020	ANÁLISIS DE LOS ESTADOS FINANCIEROS	MANUEL LARRÁN JORGE
1505029	SISTEMAS DE INFORMACIÓN	FRANCISCA CABRERA MONROY
1505033	MARKETING INTERNACIONAL	JUAN MIGUEL REY PINO
1505035	FINANZAS INTERNACIONALES	SEBASTIÁN SOTOMAYOR GONZÁLEZ
1505037	FINANCIACIÓN DEL COMERCIO EXTERIOR	MANUEL GIL DE MONTES FERRERA
1505053	AUDITORÍA CONTABLE	EMILIANO RUIZ BARBADILLO
1505054	CONTABILIDAD FINANCIERA INTERNACIONAL	M ^ª . DOLORES CAPELO BERNAL
1505055	CONTABILIDAD DE GESTIÓN AVANZADA	TERESA GARCÍA VALDERRAMA
1706004	DIRECCIÓN COMERCIAL	JOSÉ FCO. BARCELONA BENÍTEZ JUAN MIGUEL REY PINO
1706005	DIRECCIÓN FINANCIERA	ALICIA FERNÁNDEZ POZUELO
204003	ECONOM. Y GESTIÓN DE EMPRESAS VITIVINÍCOLAS	JUAN JOSÉ MOSTAZO GÓMEZ
302053	INTRODUCCIÓN A LA CONTABILIDAD	ROSARIO DÍAZ ORTEGA
402023	DIRECCIÓN COMERCIAL	BLANCA LACAVE GARCÍA
402024	CONTABILIDAD	ALBERTO OVIEDO DEL VALLE
403012	LA INFORMACIÓN Y EL PROCESO DE TOMA DE DECISIONES	VÍCTOR M. ALONSO DOMÍNGUEZ
403014	ANÁL. GEST. EMPRESARIAL A TRAVÉS DE LA INFORMACIÓN CONTABLE	ANGEL GARCIA CORREAS
403018	MARKETING DE SERVICIOS	BLANCA LACAVE GARCÍA
605007	MERCADOTECNIA	LUCÍA ISABEL BENÍTEZ EYZAGUIRRE

CÓDIGO	ASIGNATURA	PROFESOR RESPONSABLE
1301020	CONTABILIDAD DE COSTES I	ROSARIO DÍAZ ORTEGA
1301021	CONTABILIDAD DE COSTES II	ANA M ^ª . GARCÍA RODRÍGUEZ
1302016	CONTABILIDAD PÚBLICA	FRANCISCO MORALES GÓMEZ
1302017	FINANZAS PÚBLICAS, PRESUPUESTACIÓN Y TRIBUTACIÓN	MANUEL ARCILA MARTÍN
1302034	ANÁLISIS Y AUDITORÍA DE ENT. PÚBLICAS	ÁNGEL VÁZQUEZ Y FERNÁNDEZ DE LIENCRE
1302040	MATEMÁTICAS OP.FINANC. ADMÓN PÚBLICA	GUADALUPE ANTÓN GÓMEZ
1302041	CONTABILIDAD COSTES EN ENT. PÚBLICAS	TERESA GARCÍA VALDERRAMA
1302042	MARKETING PÚBLICO	JUAN J. MIER-TERÁN FRANCO
1303003	CONTABILIDAD FINANCIERA	ANA GARCÍA RODRÍGUEZ
1303003	CONTABILIDAD FINANCIERA	CONCEPCIÓN CORTÉS GOÑI
1305003	CONTABILIDAD FINANCIERA	CONCEPCIÓN CORTÉS GOÑI
1303005	MATEMÁTICA OPERACIONES FINANCIERAS	ANA ALCONCHEL PÉREZ
1305005	MATEMÁTICA OPERACIONES FINANCIERAS	GUADALUPE ANTÓN GÓMEZ
1305007	DIRECCIÓN FINANCIERA	LEONOR DÍAZ FERRER
1303007	DIRECCIÓN FINANCIERA	LEONOR DÍAZ FERRER
1303013	DIRECCIÓN COMERCIAL	JUAN ANTONIO GARCÍA-ORDÓÑEZ
1303013	DIRECCIÓN COMERCIAL	CÉSAR SERRANO DOMÍNGUEZ
1305013	DIRECCIÓN COMERCIAL	PABLO MUÑOZ VIQUILLÓN
1303015	CONTABILIDAD DE COSTES	ROSARIO DÍAZ ORTEGA
1305015	CONTABILIDAD DE COSTES	ROSARIO DÍAZ ORTEGA
1303020	RÉGIMEN FISCAL DE LA EMPRESA	MANUEL ARCILA MARTÍN
1305020	RÉGIMEN FISCAL DE LA EMPRESA	MANUEL ARCILA MARTÍN
1303023	CONTABILIDAD DE SOCIEDADES	FRANCISCO MORALES GÓMEZ
1303024	CUENTAS ANUALES	JOSÉ DEL PUERTO SÁNCHEZ
1303025	FINANCIACIÓN INTERNACIONAL	LEONOR DÍAZ FERRER

CÓDIGO	ASIGNATURA	PROFESOR RESPONSABLE
1303030	COMUNICACIÓN COMERCIAL	CÉSAR SERRANO DOMÍNGUEZ
1303031	CONSOLIDACIÓN DE ESTADOS FINANCIEROS	FRANCISCO MORALES GÓMEZ
1303037	INICIACIÓN A LA AUDITORÍA	ÁNGEL VÁZQUEZ Y FERNÁNDEZ DE LIENCRE
1303039	INVESTIGACIÓN DE MERCADOS	JUAN J. MIER-TERÁN FRANCO
1303041	MARKETING INTERNACIONAL	JOSÉ L. DURÁN VALENZUELA
1303042	MERCADOS Y PRODUCTOS FINANCIEROS	RAFAEL LÓPEZ GARCÍA
1303043	RÉGIMEN FISCAL DE LAS PERSONAS FÍSICAS	MANUEL ARCILA MARTÍN
1304006	CONTABILIDAD	ANA M ^a . GARCÍA RODRÍGUEZ
1304012	MARKETING TURÍSTICO	JUAN JOSÉ MIER-TERÁN FRANCO
1304012	MARKETING TURÍSTICO	JUAN JOSÉ MIER-TERÁN FRANCO
1304013	PRACTICUM	JESÚS RODRÍGUEZ TORREJÓN
1304032	DIRECCIÓN FINANCIERA	ANA ALCONCHEL PÉREZ
1306001	CREATIVIDAD PUBLICITARIA	ANTONIO LEAL JIMÉNEZ
1306002	PLANIFICACIÓN Y MEDIOS PUBLICITARIOS	JOSÉ BERENGUEL FERNÁNDEZ
1306003	SISTEMAS Y PROCESOS DE LAS RELACIONES PÚBLICAS	JOSÉ BERENGUEL FERNÁNDEZ
1306004	TEORÍA Y TÉCNICAS DE LAS RELACIONES PÚBLICAS	MARTA PULIDO POLO
1306007	MARKETING DE LA COMUNICACIÓN	JUAN JOSÉ MIER-TERÁN FRANCO
1306010	TÉCNICAS DE MEDICIÓN DE LA INVESTIGACIÓN PUBLICITARIA	PABLO MUÑOZ VIQUILLÓN
1306013	MARKETING POLÍTICO Y SOCIAL	PABLO MUÑOZ VIQUILLÓN
1306015	GABINETE DE LA COMUNICACIÓN	VICTOR MANUEL MARÍ SÁEZ
1397002	TEORÍA DE LA PUBLICIDAD	JOSÉ BERENGUEL FERNÁNDEZ
1397003	INTRODUCCIÓN A LAS RELACIONES PÚBLICAS	VICTOR MANUEL MARÍ SÁEZ
1397004	TEORÍA DE LA COMUNICACIÓN Y DE LA INFORMACIÓN	VÍCTOR MANUEL MARÍ SÁEZ
1503003	MATEMÁTICAS FINANCIERAS	RICARDO SÁNCHEZ MORENO AMALIA GARCÍA-BORBOLLA FERNÁNDEZ
1503004	CONTABILIDAD FINANCIERA	RICARDO SÁNCHEZ MORENO AMALIA GARCÍA-BORBOLLA FERNÁNDEZ
1503013	CONTABILIDAD DE COSTES	PEDRO ARAUJO PINZÓN
1503017	ESTADOS CONTABLES	EVA MULERO MENDIGORRI
1503018	DIRECCIÓN FINANCIERA	RICARDO LÓPEZ RIAL
1503019	DIRECCIÓN COMERCIAL	M ^a . TERESA FERNÁNDEZ ALLES
1503020	ANÁLISIS DE LOS ESTADOS FINANCIEROS	ÁNGEL GARCÍA CORREAS
1503024	INTRODUCCIÓN AL MARKETING	CRISTINA MÁRQUEZ MORENO
1503025	GESTIÓN FINANCIERA	YOLANDA GINER MANSO
1503027	RÉGIMEN FISCAL DE LA EMPRESA	JUAN C. RETEGUI MATUTE
1503029	SISTEMAS DE INFORMACIÓN	FRANCISCA CABRERA MONROY
1503031	INVESTIGACIÓN COMERCIAL Y PREVISIÓN VENTAS	CRISTINA MÁRQUEZ MORENO
1503032	PROGRAMA COMERCIAL	JOSÉ L. DURÁN VALENZUELA
1503033	MARKETING INTERNACIONAL	JOSÉ L. DURÁN VALENZUELA
1503034	OPERACIONES BANCARIAS Y BURSÁTILES	JAVIER TOLEDANO REDONDO
1503035	FINANZAS INTERNACIONALES	FRANCISCO FERRERO MAÍLLO
1503036	MERCADOS Y ACTIVOS FINANCIEROS	FRANCISCO FERRERO MAÍLLO
1503037	FINANCIACIÓN DEL COMERCIO EXTERIOR	MANUEL GIL DE MONTES FERRERA
1503038	ORGANIZACIÓN SISTEMAS DE INFORMACIÓN	DANIEL REVUELTA BORDOY
1503039	AUDITORÍA INFORMÁTICA	LUIS MGUEL ROSSO PÉREZ
1503053	AUDITORÍA CONTABLE	EMILIANO RUIZ BARBADILLO
1503054	CONTABILIDAD FINANCIERA INTERNACIONAL	M ^a . DOLORES CAPELO BERNAL
1503055	CONTABILIDAD DE GESTIÓN AVANZADA	TERESA GARCÍA VALDERRAMA
1503056	CONTROL DE GESTIÓN	TERESA GARCÍA VALDERRAMA
1503057	CONTABILIDAD PÚBLICA	M ^a . YOLANDA CALZADO CEJAS
1504003	CONTABILIDAD FINANCIERA	JOSÉ M ^a . PÁEZ SANDUBETE
1504005	MATEMÁTICAS DE LAS OPERACIONES FINANCIERAS	RICARDO SÁNCHEZ MORENO

CÓDIGO	ASIGNATURA	PROFESOR RESPONSABLE
1504007	DIRECCIÓN FINANCIERA	LEONOR DÍAZ FERRER
1504013	DIRECCIÓN COMERCIAL	TERESA FERNÁNDEZ ALLES
1504015	CONTABILIDAD DE COSTES	ROSARIO DEL RÍO SÁNCHEZ
1504020	RÉGIMEN FISCAL DE LA EMPRESA	JUAN C. RETEGUI MATUTE
1504022	DISTRIBUCIÓN COMERCIAL	JOSÉ L. DURÁN VALENZUELA
1504023	FUERZA DE VENTAS	BLANCA LACAVE GARCÍA
1504024	DIRECCIÓN DE VENTAS	HORÍA MOHAMED AMAR
1504025	SERVICIOS FINANCIEROS	MARÍA JOSÉ MURIEL DE LOS REYES
1504026	SISTEMAS DE INFORMACIÓN ORIENTADOS AL COMERCIO ELECTRÓNICO	RAFAEL LÓPEZ GARCÍA
1504037	CONTABILIDAD DE SOCIEDADES	NIEVES GÓMEZ AGUILAR
1504038	CONTABILIDAD DE LA CONCENTRACIÓN EMPRESARIAL	EMILIANO RUIZ BARBADILLO
1504039	NORMALIZACIÓN CONTABLE	ALFONSO GALINDO LUCAS
1504040	ELABORACIÓN DE CUENTAS ANUALES	JOSE M ^º . PÁEZ SANDUBETE
1505017	ESTADOS CONTABLES	JUAN MANUEL PIÑERO
1505018	DIRECCIÓN FINANCIERA	RICARDO SÁNCHEZ MORENO
1505019	DIRECCIÓN COMERCIAL	JUAN MIGUEL REY PINO
1505020	ANÁLISIS DE LOS ESTADOS FINANCIEROS	MANUEL LARRÁN JORGE
1505029	SISTEMAS DE INFORMACIÓN	FRANCISCA CABRERA MONROY
1505033	MARKETING INTERNACIONAL	JUAN MIGUEL REY PINO
1505035	FINANZAS INTERNACIONALES	SEBASTIÁN SOTOMAYOR GONZÁLEZ
1505037	FINANCIACIÓN DEL COMERCIO EXTERIOR	MANUEL GIL DE MONTES FERRERA
1505053	AUDITORÍA CONTABLE	EMILIANO RUIZ BARBADILLO
1505054	CONTABILIDAD FINANCIERA INTERNACIONAL	M ^º . DOLORES CAPELO BERNAL
1505055	CONTABILIDAD DE GESTIÓN AVANZADA	TERESA GARCÍA VALDERRAMA
1706004	DIRECCIÓN COMERCIAL	JOSÉ FCO. BARCELONA BENÍTEZ
1706005	DIRECCIÓN FINANCIERA	ALICIA FERNÁNDEZ POZUELO
204003	ECONOM. Y GESTIÓN DE EMPRESAS VITIVINÍCOLAS	JUAN JOSÉ MOSTAZO GÓMEZ
302053	INTRODUCCIÓN A LA CONTABILIDAD	ROSARIO DÍAZ ORTEGA
402023	DIRECCIÓN COMERCIAL	BLANCA LACAVE GARCÍA
402024	CONTABILIDAD	ALBERTO OVIEDO DEL VALLE
403012	LA INFORMACIÓN Y EL PROCESO DE TOMA DE DECISIONES	VÍCTOR M. ALONSO DOMÍNGUEZ
403014	ANÁL. GEST. EMPRESARIAL A TRAVÉS DE LA INFORMACIÓN CONTABLE	ANGEL GARCIA CORREAS
403018	MARKETING DE SERVICIOS	BLANCA LACAVE GARCÍA
605007	MERCADOTECNIA	LUCÍA ISABEL BENÍTEZ EYZAGUIRRE

**DOCENCIA EN MÁSTER O
CURSO DE EXPERTOS
OFICIAL DE LA UCA**

DOCENCIA POSGRADO: ADMINISTRACIÓN Y DIRECCIÓN DE EMPRESAS -CURSO 2007/2008-		
CÓDIGO	ASIGNATURA	PROFESOR
1550002	FUNDAMENTOS DE ADMINISTRACION DE EMPRESAS	YOLANDA GINER MANSO CRISTINA MARQUEZ MORENO
1550003	SISTEMAS INTEGRADOS DE INFORMACION	DANIEL REVUELTA BORDOY RAFAEL LOPEZ GARCIA VICTOR MANUEL ALONSO DOMINGUEZ LUIS MIGUEL ROSSO PEREZ
1550004	COMPETENCIAS Y HABILIDADES DIRECTIVAS	ANTONIO LEAL JIMENEZ
1550102	CONTABILIDAD Y FINANZAS DIRECTIVAS	PEDRO ARAUJO PINZÓN MANUEL LARRÁN JORGE TERESA GARCIA VALDERRAMA SEBASTIAN SOTOMAYOR GONZALEZ
1550103	MARKETING ESTRATEGICO	JOSE LUIS DURAN VALENZUELA JUAN JOSE MIER-TERAN FRANCO TERESA FERNANDEZ ALLES CESAR SERRANO DOMINGUEZ
1550201	DIRECCION DE PYMES	MARIA JOSE MURIEL DE LOS REYES JUAN MIGUEL REY PINO
1550202	CONTABILIDAD Y FISCALIDAD PARA PYMES	JUAN MANUEL PIÑERO LOPEZ MARIA LUISA VELEZ ELORZA PEDRO ARAUJO PINZON JUAN CARLOS RETEGUI MATUTE
1550204	GESTION DEL COMERCIO INTERNACIONAL	ANTONIO LEAL JIMENEZ JOSE LUIS DURAN VALENZUELA PABLO MUÑOZ VIQUILLON

DOCENCIA POSGRADO: VITIVINICULTURA Y AGROALIMENTACIÓN -CURSO 2007/2008-		
CÓDIGO	ASIGNATURA	PROFESOR
251203	COMERCIALIZACION DE PRODUCTOS	ANTONIO LEAL JIMENEZ

PERTENENCIA A PROYECTOS Y GRUPOS DE INVESTIGACIÓN

Denominación del proyecto o grupo	Referencia	Ámbito	Entidad financiadora	Convocatoria pública	Entidad colaboradora (si procede)	Tipo de participación	Investigador
Andalucía, cruce de culturas: una visión desde la contabilidad	SEJ-4129	Autonómico	Junta de Andalucía	Sí		Investigador a tiempo completo	Capelo Bernal, María Dolores
Causas y efectos de la información contable pública y privada divulgada por las compañías cotizadas	BEC2003-05959	Nacional	Ministerio de Educación y Cultura. Dirección General de Enseñanza Superior e Investigación Científica.	Sí		Investigador a tiempo completo	García Correas, Angel
Control de eficacia y eficiencia de la I+D+i	SEJ02641	Autonómico	Junta de Andalucía (Proyecto Excelencia).	Sí		Investigador a tiempo completo	Revuelta Bordoy, Daniel
Control de eficacia y eficiencia de la I+D+i	SEJ02641	Autonómico	Junta de Andalucía (Proyecto Excelencia).	Sí		Investigador a tiempo completo	Mulero Mendigorri, Eva María
Control de eficacia y eficiencia de la I+D+i	SEJ02641	Autonómico	Junta de Andalucía (Proyecto Excelencia).	Sí		Investigador a tiempo completo	Cabrera Monroy, Francisca Josefa
Control de eficacia y eficiencia de la I+D+i	SEJ02641	Autonómico	Junta de Andalucía (Proyecto Excelencia).	Sí		Investigador principal	García Valderrama, Teresa
Estudio sobre la utilidad de la información contable en el contexto de la gestión empresarial	SEJ366	Autonómico	Junta de Andalucía	Sí		Investigador a tiempo completo	García Correas, Angel
Factores determinantes de la eficiencia de la I+D+i	SEJ2004-01330	Nacional	DGICYT	Sí		Investigador a tiempo completo	Revuelta Bordoy, Daniel
Factores determinantes de la eficiencia de la I+D+i	SEJ2004-01330	Nacional	DGICYT	Sí		Investigador a tiempo completo	Mulero Mendigorri, Eva María
Factores determinantes de la eficiencia de la I+D+i	SEJ2004-01330	Nacional	DGICYT	Sí		Investigador a tiempo completo	Cabrera Monroy, Francisca Josefa
Factores determinantes de la eficiencia de la I+D+i	SEJ2004-01330	Nacional	Ministerio de Educación	Sí	Construcciones Aeronáuticas y Navantia	Investigador principal	García Valderrama, Teresa
Innovación Social en Marketing	SEJ482	Autonómico	Junta de Andalucía	Sí		Investigador principal	Serrano Domínguez, César
La contabilidad como una práctica social e institucional	SEJ2005-01913	Nacional	Ministerio de Educación y Ciencia	Sí		Investigador a tiempo completo	Capelo Bernal, María Dolores
Medidas del Rendimiento de la I+D+i	ECO2009-10389	Nacional	Ministerio de Ciencia e Innovación	Sí		Investigador a tiempo completo	Rodríguez Comejo, Vanessa

Causas y efectos de la información contable pública y privada divulgada por las compañías cotizadas	BEC2003-05959	Nacional	Ministerio de Educación y Cultura. Dirección General de Enseñanza Superior e Investigación Científica.	Sí		Investigador a tiempo completo	Jesús Herrera Madueño
---	---------------	----------	--	----	--	--------------------------------	-----------------------

**PERTENENCIA A PROYECTOS DE
INVESTIGACIÓN DESARROLLADOS
CON ENTIDADES O EMPRESAS**

Denominación del proyecto o grupo	Referencia	Ámbito	Entidad financiadora	Convocatoria pública	Entidad colaboradora (si procede)	Tipo de participación	Investigador
Andalucía, cruce de culturas: una visión desde la contabilidad	SEJ-4129	Autonómico	Junta de Andalucía	Sí		Investigador a tiempo completo	Capelo Bernal, María Dolores
Causas y efectos de la información contable pública y privada divulgada por las compañías cotizadas	BEC2003-05959	Nacional	Ministerio de Educación y Cultura. Dirección General de Enseñanza Superior e Investigación Científica.	Sí		Investigador a tiempo completo	García Correas, Ángel
Control de eficacia y eficiencia de la I+D+i	SEJ02641	Autonómico	Junta de Andalucía (Proyecto Excelencia).	Sí		Investigador a tiempo completo	Revuelta Bordoy, Daniel
Control de eficacia y eficiencia de la I+D+i	SEJ02641	Autonómico	Junta de Andalucía (Proyecto Excelencia).	Sí		Investigador a tiempo completo	Mulero Mendigorri, Eva María
Control de eficacia y eficiencia de la I+D+i	SEJ02641	Autonómico	Junta de Andalucía (Proyecto Excelencia).	Sí		Investigador a tiempo completo	Cabrera Monroy, Francisca Josefa
Control de eficacia y eficiencia de la I+D+i	SEJ02641	Autonómico	Junta de Andalucía (Proyecto Excelencia).	Sí		Investigador principal	García Valderrama, Teresa
Estudio sobre la utilidad de la información contable en el contexto de la gestión empresarial	SEJ366	Autonómico	Junta de Andalucía	Sí		Investigador a tiempo completo	García Correas, Ángel
Factores determinantes de la eficiencia de la I+D+i	SEJ2004-01330	Nacional	DGICYT	Sí		Investigador a tiempo completo	Revuelta Bordoy, Daniel
Factores determinantes de la eficiencia de la I+D+i	SEJ2004-01330	Nacional	DGICYT	Sí		Investigador a tiempo completo	Mulero Mendigorri, Eva María
Factores determinantes de la eficiencia de la I+D+i	SEJ2004-01330	Nacional	DGICYT	Sí		Investigador a tiempo completo	Cabrera Monroy, Francisca Josefa
Factores determinantes de la eficiencia de la I+D+i	SEJ2004-01330	Nacional	Ministerio de Educación	Sí	Construcciones Aeronáuticas y Navantia	Investigador principal	García Valderrama, Teresa
Innovación Social en Marketing	SEJ482	Autonómico	Junta de Andalucía	Sí		Investigador principal	Serrano Domínguez, César

Denominación del proyecto o grupo	Referencia	Ámbito	Entidad financiadora	Convocatoria pública	Entidad colaboradora (si procede)	Tipo de participación	Investigador
La contabilidad como práctica social e institucional: análisis pasados y presentes	ECO2008-06052/ECON	Nacional	Ministerio de Ciencia en Innovación	Sí		Investigador a tiempo completo	Capelo Bernal, Maria Dolores
La contabilidad como una práctica social e institucional	SEJ2005-01913	Nacional	Ministerio de Educación y Ciencia	Sí		Investigador a tiempo completo	Capelo Bernal, Maria Dolores

**ARTÍCULOS PUBLICADOS EN
REVISTAS**

Título	Revista	Volumen	Número	Año	Pág. inicial/final	Autor(es)
"Medida de los factores claves del éxito de la I+D: el constructo y sus dimensiones"	Cuadernos de economía y dirección de la empresa	32		2007	15-47	García Valderrama, Teresa; Mulero Mendigorri, Eva María
Análisis Empírico de las Diferencias de Eficiencia entre las Empresas Familiares y las no familiares	Investigaciones Europeas de Dirección y Economía de la Empresa	13	1	2007	103-116	García-Borbolla, Amalia; Herrera Madueño, Jesús; Larran Jorge, Manuel; Sánchez Gardey, Gonzalo; Suárez Llorens, Alfonso
Análisis empírico de los factores que explican la mejora de la opinión de auditoría: Compra de opinión versus mejora en la calidad de la información financiera	Revista Española de Financiación y Contabilidad	134		2007	317/350	Gómez Aguilar, Nieves; Ruiz Barbadillo, Emiliano
El uso de la información contable en los procesos de evaluación de crédito bancario	Observatorio Contable y Financiero	octubre		2007	54-63	García-Borbolla, Amalia; Giner Manso, Yolanda; Larran Jorge, Manuel
Hacia el equilibrio en la línea de productos	MK Marketing + Ventas		230	2007	58-64	Serrano Domínguez, César; Serrano Gómez, Francisco
Managerial dominance and audit committee independence in Spanish corporate governance	Journal of Management and Governance	11		2007	311-352	Biedma López, Estibaliz; Gómez Aguilar, Nieves; Ruiz Barbadillo, Emiliano
Mandatory audit firm rotation in Spain: A policy that was never applied	Accounting, Auditing and Accountability Journal	20	5	2007	671-701	Gómez Aguilar, Nieves; Ruiz Barbadillo, Emiliano; Carrera Pena, Nieves; Humphrey Christopher
Políticas comerciales y competitividad. Un análisis de los formatos de venta minorista en España	Revista de Economía, Comentarios y Perspectivas-México, Caribe y Latinoamérica	II	67	2007	123-146	Serrano Domínguez, César
Resolución del método simplex por máxima entropía	Entelequia. Revista Interdisciplinar		5	2007	101-110	Mora Garcés, Manuel; Toledano Redondo, Francisco Javier; Sánchez Moreno, Ricardo
Retailing establishments: a competitive analysis of commercial formats from the consumers' profiles and perceptions	Journal of Retailing and Consumer Services	14	5	2007	297-308	Serrano Domínguez, César
Una decisión difícil. Modificar y eliminar productos	MK Marketing + Ventas	enero	220	2007	40-44	Serrano Domínguez, César; Serrano Gómez, Francisco

**PUBLICACIÓN DE CAPÍTULOS DE
LIBROS**

Título del capítulo	Título del Libro	Editorial	Lugar Publicación	ISBN	Pág. inicial/final	Año	Autor(es)
Coordinación y autoaprendizaje docente sobre las metodologías de enseñanza-aprendizaje	Actividades de los Grupos de Formación del Profesorado de la Universidad de Cádiz 2005-2006	Servicio de Publicaciones de la Universidad de Cádiz	Cádiz	978-84-9828-112-5	65-73	2007	Araujo Pinzón, Pedro; Capelo Bernal, María Dolores; Del Río Sánchez, Rosario; García-Borbolla Fernández, Amalia; García Valderrama, Teresa; Giner Manso, Yolanda; Muriel de los Reyes, María José; Piñero López, Juan Manuel; Ruiz Barbadillo, Emiliano; Vélez Elorza, María Luisa
El Cuadro de Mando Integral y la Gestión Universitaria		OCU	Madrid			2007	García Valderrama, Teresa; López Hernández, Antonio
Nuevas tecnologías en la docencia de Ciencias Empresariales de Cádiz	Premios Nacionales de Innovación Educativa 2006	Secretaría General Técnica del Ministerio de Educación y Ciencia	Madrid	978-84-369-4524-9	113-154	2007	Capelo Bernal, María Dolores; Del Río Sánchez, Rosario; Giner Manso, Yolanda; Muriel de los Reyes, María José; Peinado Calero, Antonio

TESIS DOCTORALES
DEFENDIDAS

Título	Autor	Año de lectura	Director	Otros directores (Apellidos y Nombre)	Calificación obtenida	Institución
Turismo accesible: análisis de la accesibilidad hotelera en la provincia de Cádiz	Fernández Alles, María Teresa	2007	César Serrano Domínguez	Francisco Serrano Gómez	Sobresaliente Cum Laude	UCA

**DIRECCIÓN DE TESIS
DOCTORALES DEFENDIDAS**

Título	Autor	Año de lectura	Director	Otros directores (Apellidos y Nombre)	Calificación obtenida	Institución
Turismo accesible: análisis de la accesibilidad hotelera en la provincia de Cádiz	Fernández Alles, María Teresa	2007	César Serrano Domínguez	Francisco Serrano Gómez	Sobresaliente Cum Laude	UCA
El comité de auditoría como salvaguarda de la independencia del auditor. Evidencias empíricas para el caso español	Biedma López, Estibaliz	2008	Nieves Gómez Aguilar	Emiliano Ruiz Barbadillo	Sobresaliente Cum Laude	Universidad Pablo de Olavide

PARTICIPACIÓN EN CONGRESOS CIENTÍFICOS

Título de la participación	Autor(es)	Denominación del Congreso	Ámbito	Lugar de celebración	Tipo de participación	Año
Innovación en los modelos de gestión y eficiencia en la Universidad	Del Río Sánchez, Rosario; García Valderrama, Teresa; Rodríguez Cornejo, Vanessa	XIV Congreso AECA 2007	Nacional	Valencia	Comunicación	2007
Resultados del proyecto: actividades de dinamización de la enseñanza: 2004-2005	M ^a Teresa Fernández Alles; José Luis Duran Valenzuela; María Blanca Lacave García; Cesar Serrano Domínguez; Ana Alconchel Perez; Guadalupe Antón Gómez; José Francisco Barcelona Benítez; Rosario Díaz Ortega; Ana García Rodríguez; Rafael López García; Cristina Marquez Moreno; Daniel Revuelta Bordoy; Juan Miguel Rey Pino; Jesús Rodríguez Torrejón	Actividades de los grupos de formación del profesorado de la Universidad de Cádiz	Autonómico	Cádiz	Ponencia	2007
Adaptación de materiales y métodos docentes del área de Economía Financiera y Contabilidad a la docencia del Grado y Postgrado en Administración de Empresas	Araujo Pinzón, Pedro; Capelo Bernal, María Dolores; García Valderrama, Teresa; Giner Manso, Yolanda; Piñero López, Juan Manuel; Ruiz Barbadillo, Emiliano; Vélez Elorza, María Luisa	Jornada de Reflexión sobre el EEES	Autonómico	Cádiz	Ponencia	2008

**ASISTENCIA A CONGRESOS
CIENTÍFICOS**

Denominación del Congreso	Ámbito	Lugar de celebración	Año	Asistente
Gestión de espacio web	Autonómico	JEREZ	2007	García Rodríguez, Ana
Vestión del tiempo	Autonómico	JEREZ	2007	García Rodríguez, Ana
La acción tutorial en la Universidad	Autonómico	JEREZ	2007	García Rodríguez, Ana
Moodle nivel 2	Autonómico	JEREZ	2007	García Rodríguez, Ana
Taller sobre Innovación e Hibridación	Autonómico	Cádiz Conf. Empres.	2007	Muñoz Viquillón, Pablo
XIV Congreso AECA	Nacional	Valencia	2007	Del Río Sánchez, Rosario
XIV Congreso AECA	Nacional	Valencia	2007	Rodríguez Cornejo, Vanessa
XIV Congreso AECA	Nacional	Valencia	2007	Herrera Madueño, Jesús

**CONTRATOS CON
EL EXTERIOR**

Denominación del contrato	Referencia asignada por la OTRI	Empresa o entidad	Investigador responsable	Fecha de comienzo	Fecha de finalización	Otros Investigadores
La participación de las mujeres en la toma de decisiones económicas de las empresas		Instituto de la Mujer. Programa:	Cecilia Castaño Collado	01/01/2006	31/12/2008	Giner Manso, Yolanda

ORGANIZACIÓN DE EVENTOS CIENTÍFICOS

**OTRAS COLABORACIONES
EN INVESTIGACIÓN**

Tipo de colaboración	Ámbito (si procede)	Identificación del congreso/revista/agencia u otra evaluación	Año o período	Profesor
Otras colaboraciones de investigación	Autonómico	Junta de Andalucía, Conserjería de Cultura Proyecto de Investigación PAPEL	2007	Muñoz Viquillón, Pablo

**COORDINACIÓN EN MÁSTER O
CURSO DE EXPERTOS OFICIAL DE
LA UCA**

Denominación del Máster o Curso de expertos	Tipo (Máster o Curso de expertos)	Tipo de coordinación	Curso académico	Coordinador
Máster en Administración de Empresas	Máster	Coordinador de curso	2007-2008	Serrano Domínguez, César

**COORDINACIÓN EN MÁSTER O
CURSO DE EXPERTOS NO OFICIAL
DE LA UCA**

**DOCENCIA EN MÁSTER O CURSO
DE EXPERTOS NO OFICIAL DE LA
UCA**

Denominación del Máster o Curso de expertos	Tipo (Máster o Curso de expertos)	Organismo o entidad organizadora	Tipo de participación	Lugar de celebración	Año	Denominación de la sesión o del módulo coordinado o impartido	Nº de horas impartidas	Profesor
Maestría en Administración de Empresas	Máster	Máster	Docente	Nicaragua	2007	Conducta del Consumidor	30	Serrano Domínguez, César
Maestría en Administración de Empresas	Máster	Máster	Docente	Nicaragua	2008	Investigación de Mercados	30	Serrano Domínguez, César

PERTENENCIA A PROYECTOS DE INNOVACIÓN DOCENTE

Denominación del proyecto, actividad o grupo de formación	Referencia	Ámbito	Entidad responsable	Tipo de participación	Curso académico	Profesor
Elaboración de unidades didácticas para el desarrollo de competencias transversales en el área de economía financiera y contabilidad		Local	UCA	Coordinador	2007-2008	Toledano Redondo, Francisco Javier
Marketing Lab II & Sys I	PIN-100	Local	Universidad de Cádiz	Miembro	2007-2008	Muñoz Viquillón, Pablo
Marketing Lab I	IN07-88	Local	Universidad de Cádiz	Coordinador	2007-2008	Muñoz Viquillón, Pablo
Proyectos Pilotos conducentes a la modificación de los planes de estudios de las Universidades Andaluzas y a su adaptación a los objetivos de la Declaración de Bolonia		Local	Universidad Pablo de Olavide	Miembro	2007-2008	Biedma López, Estíbaliz
"Elaboración de unidades didácticas para el desarrollo de competencias transversales en el Área de Economía Financiera" dentro de la	Convocatoria para la evaluación de los proyectos de virtualización de contenidos de asignaturas, Modalidad B: Elaboración de objetos digitales.	Local	Universidad de Cádiz	Miembro	2007-2008	Muriel de los Reyes, María José
Adaptación de materiales y métodos docentes del área de Economía Financiera y Contabilidad a la docencia del Grado y Postgrado en Administración de Empresas	Grupo de Formación IE72	Local	UCA	Miembro	2007-2008	Giner Manso, Yolanda

**PARTICIPACIÓN EN CONGRESOS O
JORNADAS RELACIONADOS CON LA
DOCENCIA**

**PREMIOS RECIBIDOS RELACIONADOS
CON LA DOCENCIA**

CARGOS DE GESTIÓN

Definición/descripción	Año o período	Profesor
Profesor Coordinador de la asignatura de Dirección Comercial	2007	Muñoz Viquillón, Pablo
Profesor Coordinador de la asignatura de Marketing Público	2007	Muñoz Viquillón, Pablo
Profesor Coordinador de la asignatura Marketing Político Social	2007	Muñoz Viquillón, Pablo
Profesor Coordinador de la asignatura Marketing Turístico (Programa de Experiencia Piloto EEES)	2007	Muñoz Viquillón, Pablo
Directora General de Empleo	2007-2010	Gómez Aguilar, Nieves
Miembro del Claustro de la Universidad de Cádiz desde mayo 2006 a mayo 2010	2007-2010	Calzado Cejas, Maria Yolanda
Secretaria del Departamento de Economía Financiera y Contabilidad	2007-2010	Muriel de los Reyes, María José
Directora General de Planificación Económica	2007	García Valderrama, Teresa
Investigadora Principal de Proyectos de Investigación	2007-2010	García Valderrama, Teresa
Coordinador de la Extensión Docente de la Facultad de CC EE y EE en el campus Bahía de Algeciras	2007-2009	Piñero López, Juan Manuel

OTROS MÉRITOS Y ACTIVIDADES

Definición/descripción	Año o período	Profesor
Impartición curso de la FUECA "Nuevo Plan General Contable" (4 ediciones)	2007-2008	Capelo Bernal, Maria Dolores
Ponente Seminario de Actualización Colegio de Economistas de Cádiz "Nuevo PGC" (Cádiz, Jerez y Algeciras)	2007	García Correas, Angel
Primer premio en la 17ª edición del premio "Estudios Financieros" para la modalidad de Contabilidad y Administración de Empresas, otorgado por el Centro de Estudios Financieros	2007	Biedma López, Estíbaliz
II Jornada de intercambio sobre experiencias piloto de crédito europeo	2007	Cabrera Monroy, Francisca Josefa
Otros cursos de formación impartidos por la Universidad de Cádiz	2007-2010	Cabrera Monroy, Francisca Josefa
Tutor de prácticas en empresa	2007-2008	López García, Rafael
3º curso Escuela Oficial de Idiomas. Nivel intermedio	2007-2010	Andrades Peña, Francisco Javier