



**MEMORIA
DE ACTIVIDAD DOCENTE,
INVESTIGADORA Y DE GESTIÓN
DEL DEPARTAMENTO DE ECONOMÍA
FINANCIERA Y CONTABILIDAD**

CURSO 2012/2013

INTRODUCCIÓN

El Departamento de Economía Financiera y Contabilidad de la Universidad de Cádiz presenta la memoria de la actividad docente e investigadora desarrollada a lo largo del curso académico 2012/2013.

Este Departamento se creó el día 13 de Febrero de 2009 como consecuencia del cambio de denominación del antiguo Departamento de Economía de la Empresa. El Departamento tiene su sede administrativa en la Facultad de Ciencias Económicas y Empresariales de la Universidad de Cádiz. Dentro del Departamento se encuentra integrada el área de Economía Financiera y Contabilidad. El Departamento cuenta con una Sección Departamental ubicada en la Facultad de Ciencias Sociales y de la Comunicación de Jerez de la Frontera.

En cuanto a la actividad docente, el Departamento de Economía Financiera y Contabilidad imparte docencia en las siguientes titulaciones:

Grado en Administración y Dirección de Empresas (Cádiz, Jerez y Algeciras).

Grado en Finanzas y Contabilidad (Cádiz).

Grado en Marketing e Investigación de Mercados (Jerez).

Grado en Gestión y Administración Pública (Jerez).

Grado en Relaciones Laborales y Recursos Humanos (Cádiz).

Grado en Relaciones Laborales y Recursos Humanos (Algeciras).

Licenciatura en Administración y Dirección de Empresas (Cádiz).

Licenciatura en Administración y Dirección de Empresas (Algeciras).

Licenciatura en Ciencias del Trabajo.

Licenciatura en Enología.

Ingeniería de Organización Industrial (Cádiz).

Diplomatura en Turismo.

Doble Titulación Derecho-Empresariales.

Doble Titulación Empresariales-Turismo.

La docencia de Primer y Segundo ciclo y de Grado impartida por el Departamento en el curso 2012/2013 ascendió a un total de 753,20 créditos, distribuidos en 69 asignaturas que se impartieron en las anteriores titulaciones repartidas en los cuatro campus de que consta la Universidad de Cádiz.

El profesorado del Departamento imparte en exclusiva el Master oficial en “Contabilidad y Auditoría” y participa en la impartición de los Master en “Administración y Dirección de Empresas”, “Abogacía” y “Dirección Turística”.

Además, el Departamento ha participado también, de forma creciente, en múltiples proyectos de innovación docente, de los cuales dos están coordinados por profesores de este departamento.

En lo referente a la investigación, destacan los resultados obtenidos por medio de publicaciones como artículos en revistas especializadas, capítulos de libros, libros y trabajos presentados a congresos.

De igual modo, es significativa la participación de gran parte del profesorado en proyectos de investigación, además de su pertenencia a diversos grupos de investigación.

Finalmente, hay que resaltar que el Departamento de Economía Financiera y Contabilidad tiene una página web en la dirección <http://d150.uca.es>. En dicha página se puede consultar información general sobre el Departamento, datos del profesorado que lo compone, docencia impartida, enlaces de interés, etc., etc..

2. Recursos humanos del Departamento de Economía Financiera y Contabilidad

A continuación se detalla la composición del Personal Docente e Investigador (P.D.I.) y del Personal de Administración y Servicios (P.A.S.) adscrito al Departamento de Economía Financiera y Contabilidad durante el curso académico 2012/2013.

La estructura del P.D.I. está constituida por los siguientes miembros clasificados por categorías:

Catedráticos de Universidad:	2
Titulares de Universidad:	12
Titulares de Escuela Universitaria:	17
Profesor Contratado Doctor:	3
Profesor Colaborador:	2
Profesor en Comisión de Servicios:	1
Profesores Asociados:	5
Profesor Sustituto:	3
Becarios de Investigación:	6

En cuando al P.A.S., éste está integrado por

Gestor de Departamento:	1
-------------------------	---

En el siguiente gráfico se recoge la estructura porcentual de los diferentes miembros del Departamento.

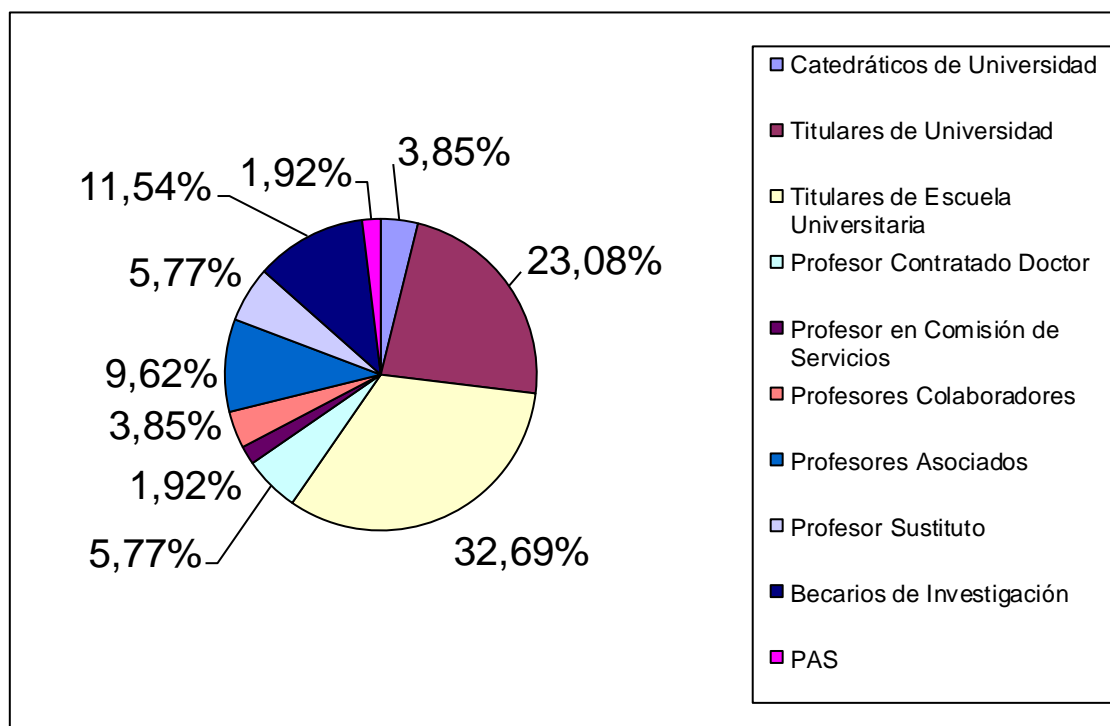

2.1 Relación de integrantes del P.D.I. del Departamento de Economía Financiera y Contabilidad

2.1.1 Catedráticos de Universidad

Larrán Jorge Manuel

Ruiz Barbadillo, Emiliano

2.1.2. Titulares de Universidad

Araujo Pinzón, Pedro

Calzado Cejas, M^a. Yolanda

Capelo Bernal, M^a. Dolores

García Valderrama, Teresa

Giner Manso, Yolanda

Gómez Aguilar, María de las Nieves

Mulero Mendigorri, Eva M^a

Muriel de los Reyes, M^a. José

Páez Sandubete, José M^a.

Piñero López, Juan Manuel

Sotomayor González, Sebastián

Vélez Elorza, M^a. Luisa

2.1.3. Titulares de Escuela Universitaria

Alconchel Pérez, Ana María

Antón Gómez, Guadalupe

Arcila Martín, Manuel

Cortés Goñi, Concepción

Díaz Ferrer, Leonor

Díaz Ortega, María del Rosario

García Correas, Ángel M.

García Rodríguez, Ana María

López García, Rafael

López Rial, Ricardo

Morales Gómez, Francisco José

Puerto Sánchez, José del

Retegui Matute, Juan Carlos

Revuelta Bordoy, Daniel

Río Sánchez, Rosario del

Rodríguez Torrejón, Jesús

Toledano Redondo, Francisco Javier

2.1.4. Profesor Contratado Doctor

Biedma López, Estíbaliz

García-Borbolla Fernández, Amalia

Herrera Madueño, Jesús

2.1.5. Profesores Colaboradores

Cabrera Monroy, Francisca

Galindo Lucas, Alfonso

2.1.6. Profesor en Comisión de Servicios

Galiana Tonda, Francisca Asunción

2.1.7. Profesores Asociados

Alonso Domínguez, Víctor Manuel

Ferrero Maillo, Francisco

Moreno Guillón, Juan

Reyes Malia, Rosario

Rosso Pérez, Luis Miguel

2.1.8. Profesores Sustitutos

García Cubillana de la Cruz, Ana

Manuel Gil de Montes Ferrera

Muñoz Pérez, Antonio

2.1.9. Becarios de Investigación

Andrades Peña, Francisco Javier

Lechuga Sancho, María Paula

Martínez Martínez, Domingo

Rodríguez Castro, Paula Isabel

Rodríguez Cornejo, María Vanesa

Sánchez Ortiz, Jaime

2.2. Relación de miembros del P.A.S. del Departamento de Economía Financiera y Contabilidad

2.2.1. Gestor de Departamento

Molina Rabadán, Manuel

3. Órganos de representación del Departamento

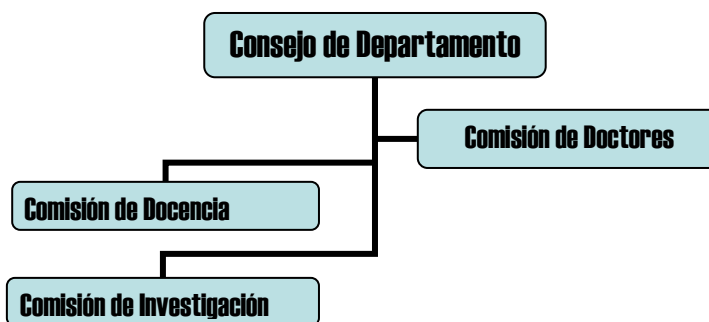

3.1. Consejo de Departamento.

El Consejo de Departamento es el órgano colegiado de gobierno del Departamento. De acuerdo con los Estatutos de la Universidad de Cádiz su composición queda formada por miembros natos (Director, Secretaria, Directora de la Sección Departamental y restantes profesores funcionarios y eméritos, así como todos los doctores del Departamento) y una representación del resto del personal docente e investigador no doctor, estudiantes y personal de administración y servicios.

3.1.1. Comisión de Doctores.

La Comisión de Doctores del Departamento de Economía Financiera y Contabilidad se encuentra integrada por los profesores doctores del Departamento que se relacionan a continuación:

Dr. D. Pedro Araujo Pinzón.
Dra. D^a. Teresa García Valderrama.
Dr. D. Manuel Larrán Jorge.
Dra. D^a. M^a. José Muriel de los Reyes.
Dr. D. Emiliano A. Ruiz Barbadillo.
Dra. D^a. María Luisa Vélez Elorza.

3.1.1.1. Relación de doctores del Área de Economía Financiera y Contabilidad

Dr. D. Francisco Javier Andrades Peña
Dr. D. Pedro Araujo Pinzón.
Dra. D^a. M^a. Yolanda Calzado Cejas.
Dra. D^a. M^a. Dolores Capelo Bernal.

Dra. D^a. Francisca Asunción Galiana Tonda.
Dr. D. Alfonso Galindo Lucas.
Dr. D. Angel García Correas.
Dra. D^a. Teresa García Valderrama.
Dra. D^a. Amalia García-Borbolla Fernández.
Dr. D. Manuel Gil de Montes Ferrera.
Dra. D^a. Yolanda Giner Manso.
Dra. D^a. Nieves Gómez Aguilar.
Dr. D. Jesús Herrera Madueño.
Dr. D. Manuel Larrán Jorge.
Dra. D^a. Paula Lechuga Sancho.
Dr. D. Juan Moreno Guillón.
Dra. D^a. Eva Mulero Mendigorri.
Dra. D^a. M^a. José Muriel de los Reyes.
Dr. D. José M^a. Páez Sandubete.
Dr. D. Juan Manuel Piñero López.
Dr. D. Juan Carlos Retegui Matute.
Dr. D. Daniel Revuelta Bordoy.
Dra. D^a. Vanesa Rodríguez Cornejo.
Dr. D. Jesús Rodríguez Torrejón.
Dr. D. Emiliano A. Ruiz Barbadillo.
Dr. D. Sebastián Sotomayor González.
Dra. D^a. María Luisa Vélez Elorza.

Los porcentajes de profesores doctores y no doctores existentes en el Departamento durante el curso académico 2012/2013 se recoge en el siguiente gráfico.

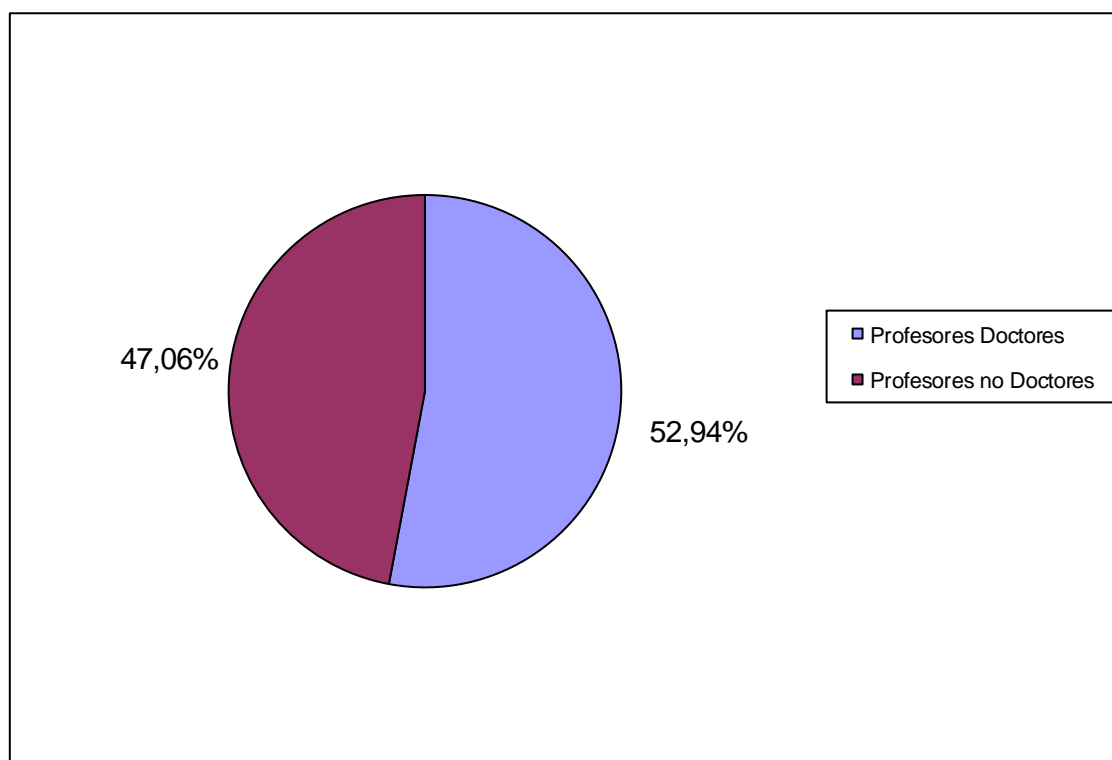

3.1.2. Comisión de Docencia

D^a. Guadalupe Antón Gómez.
D^a. Rosario Díaz Ortega.
Dr. D. Manuel Larrán Jorge.
Dra. D^a. M^a. José Muriel de los Reyes.
Dr. D. Juan Manuel Piñero López.

3.1.3. Comisión de Investigación

Dr. D. Pedro Araujo Pinzón.
Dra. D^a. Teresa García Valderrama.
Dr. D. Manuel Larrán Jorge.
Dr. D. Emiliano Ruiz Barbadillo.

4. Miembros del Departamento integrantes de órganos colegiados de la Facultad de Ciencias Económicas y Empresariales de Cádiz.

4.1. Junta de Facultad.

- Dr. D. Manuel Larrán Jorge (miembro nato)
- Dr. D. Pedro Araujo Pinzón (miembro nato)
- Dra. D^a. Yolanda Giner Manso (miembro nato hasta el día 14 de julio de 2013)
- Dra. D^a. Nieves Gómez Aguilar (miembro nato)
- Dr. D. Juan Manuel Piñero López (miembro nato)
- Dr. D. Emiliano Ruiz Barbadillo (miembro nato)
- Dra. D^a. M^a. Yolanda Calzado Cejas (miembro nato desde el día 30 de julio de 2013)
- Dr. D. Ángel García Correas (miembro electo)
- Dra. D^a. M^a. José Muriel de los Reyes (miembro electo)

4.2. Junta Electoral.

- Dra. D. Manuel Larrán Jorge
- Dra. D^a. M^a. José Muriel de los Reyes

4.3. Comisión de Garantía de Calidad del Centro

- Dr. D. Manuel Larrán Jorge
- Dra. D^a. M^a. Yolanda Calzado Cejas
- Dr. D. Pedro Araujo Pinzón
- Dra. D^a. Teresa García Valderrama
- Dra. D^a. Yolanda Giner Manso (hasta el día 14 de julio de 2013)
- Dra. D^a. Nieves Gómez Aguilar
- Dr. D. Juan Manuel Piñero López
- Dr. D. Emiliano Ruiz Barbadillo

5. Miembros del Departamento integrantes de órganos colegiados de la Facultad de Ciencias Sociales y de la Comunicación de Jerez de la Frontera.

5.1. Junta de Facultad.

- D^a. Ana Alconchel Pérez
- D^a. Guadalupe Antón Gómez (miembro nato)
- D^a. Rosario Díaz Ortega (miembro nato)
- D. Jesús Rodríguez Torrejón (miembro nato)

5.2. Junta Electoral.

- D. Jesús Rodríguez Torrejón (Decano)
- D^a. Rosario Díaz Ortega (Secretaria)

5.3. Comisión Asesora de Biblioteca.

- D. Jesús Rodríguez Torrejón (Decano)
- D^a. Rosario Díaz Ortega (Secretaria)
- D^a. Guadalupe Antón Gómez

5.4. Comisión Asesora de Evaluación del Premio Extraordinario de Diplomatura.

- D^a. Guadalupe Antón Gómez

5.5. Comisión Asesora de Seguridad e Higiene.

- D^a. Rosario Díaz Ortega (Secretaria)

5.4. Tribunal de Homologación de Títulos extranjeros.

- Dr. D. Sebastián Sotomayor González

5.5. Comisión de Adaptación, Convalidación y Reconocimiento de Créditos.

- D^a. Rosario Díaz Ortega (Secretaria)
- D^a. Ana M^a. Alconchel Pérez
- D^a. Ana García Rodríguez

5.6. Comisión de Aprobado por Compensación.

- D^a. Rosario Díaz Ortega (Secretaria)

5.7. Subcomisión de Relaciones Internacionales.

- D^a. Guadalupe Antón Gómez

5.8. Comisión de Prácticum de Turismo.

- D. Jesús Rodríguez Torrejón (Presidente)

5.9. Comisión de Garantía de Calidad.

- D^a. Rosario Díaz Ortega (Secretaria)
- D. Jesús Rodríguez Torrejón (Grado en Marketing e Investigación de Mercados)

5.10. Comisión de Ordenación Académica.

- D. Jesús Rodríguez Torrejón (Decano)

5.11. Comisión de Planes de Estudios.

- D. Jesús Rodríguez Torrejón (Decano)

6. Cargos académicos e institucionales.

- Dr. D. Manuel Larrán Jorge (Decano de la Facultad de Ciencias Económicas y Empresariales).
- Dr. D. Manuel Larrán Jorge (Miembro de la Comisión Delegada de Asuntos Económicos del Consejo de Gobierno).
- Dr. D. Emiliano Ruiz Barbadillo (Director del Departamento).
- Dr. D. Sebastián Sotomayor González (Gerente de la Fundación Universidad-Empresa hasta el día 18 de diciembre de 2012).
- Dr. D. Manuel Larrán Jorge (representante de Decanos y Directores de Centro en la Comisión Permanente de Asuntos Económicos y Presupuestarios de Consejo de Gobierno).
- Dra. D^a. M^a. José Muriel de los Reyes (Secretaria del Departamento).
- D^a. Guadalupe Antón Gómez (Directora de la Sección Departamental de Jerez de la Frontera).
- Dra. D^a. Nieves Gómez Aguilar (Vicedecana de Planificación, Calidad y Prácticas en Empresas de la Facultad de Ciencias Económicas y Empresariales hasta el día 29 de julio de 2013).
- Dra. D^a. Nieves Gómez Aguilar (Vicedecana de Planificación y Prácticas externas de la Facultad de Ciencias Económicas y Empresariales desde el día 30 de julio de 2013).
- Dr. D. Pedro Araujo Pinzón (Vicedecano de Ordenación Académica y Recursos de la Facultad de Ciencias Económicas y Empresariales).
- Dra. D^a. M^a. Yolanda Calzado Cejas (Vicedecana de Calidad de la Facultad de Ciencias Económicas y Empresariales desde el día 30 de julio de 2013).
- D^a. Rosario Díaz Ortega (Secretaria de la Facultad de Ciencias Sociales y de la Comunicación).
- Dr. D. Jesús Rodríguez Torrejón (Vicedecano de Ordenación Académica de la Facultad de Ciencias Sociales y de la Comunicación).
- Dr. D. Juan Manuel Piñero López (Coordinador del Grado en Administración y Dirección de Empresas hasta el día 29 de julio de 2013).
- Dra. D^a. Yolanda Giner Manso (Coordinadora del Grado en Finanzas y Contabilidad hasta el día 29 de julio de 2013).
- Dr. D. Juan Manuel Piñero López (Coordinador del Grado en Finanzas y Contabilidad desde el día 30 de julio de 2013).
- Dra. D^a. Yolanda Giner Manso (Coordinadora del Grado en Finanzas y Contabilidad hasta el día 29 de julio de 2013).

- Dra. D^a. Teresa García Valderrama (Coordinadora del Master en Contabilidad y Auditoría).

7. Desglose de datos relativos a la actividad docente e investigadora.

En las siguientes hojas se recoge información detallada sobre la actividad docente e investigadora desarrollada por el PDI integrante del Departamento de Economía Financiera y Contabilidad durante el curso académico 2012/2013. Concretamente:

- Docencia en Primer y Segundo ciclos y Profesores coordinadores
- Docencia en Grado.
- Docencia en Postgrado.
- Organización de másteres y cursos de expertos.
- Pertenencia a Proyectos de Innovación Docente.
- Pertenencia a Proyectos de Investigación.
- Pertenencia a Grupos de Investigación.
- Pertenencia a Proyectos de Investigación desarrollado con entidad o empresas.
- Tesis Doctorales defendidas.
- Dirección de Tesis Doctorales defendidas.
- Artículos publicados en revistas.
- Publicación de Capítulos de libros.
- Publicación de Libros.
- Participación en Congresos.
- Asistencia a Congresos.
- Contratos con el exterior.
- Organización de eventos científicos.

**DOCENCIA IMPARTIDA EN
PRIMER Y SEGUNDO CICLOS Y
PROFESORES COORDINADORES**

CÓDIGO	ASIGNATURA	PROFESOR
10407028	ANÁLISIS DE LA GESTIÓN EMPRESARIAL A PARTIR DE LA INFORMACIÓN CONTABLE	ANTONIO MUÑOZ PÉREZ
1305015	CONTABILIDAD DE COSTES	CONCEPCIÓN CORTÉS GOÑI ROSARIO DÍAZ ORTEGA
1305020	RÉGIMEN FISCAL DE LA EMPRESA	MANUEL ARCILA MARTÍN
1304013	PRACTICUM	JESÚS RODRIGUEZ TORREJÓN
1397007	MATEMÁTICAS DE LAS OPERACIONES FINANCIERAS	ANA ALCONCHEL PÉREZ
1397008	DIRECCIÓN FINANCIERA	MANUEL ARCILA MARTÍN RAFAEL LÓPEZ GARCÍA SEBASTIÁN SOTOMAYOR GONZÁLEZ
1397014	PRACTICUM	JESÚS RODRIGUEZ TORREJÓN
1503020	ANÁLISIS DE LOS ESTADOS FINANCIEROS	ÁNGEL GARCÍA CORREAS AMALIA GARCÍA BORBOLLA FERNÁNDEZ
1503029	SISTEMAS DE INFORMACIÓN	FRANCISCA CABRERA MONROY DANIEL REVUELTA BORDOY VÍCTOR M. ALONSO DOMÍNGUEZ
1503035	FINANZAS INTERNACIONALES	FRANCISCO FERRERO MAÍLLO
1503036	MERCADOS Y ACTIVOS FINANCIEROS	FRANCISCO FERRERO MAÍLLO
1503037	FINANCIACIÓN DEL COMERCIO EXTERIOR	MANUEL GIL DE MONTES FERRERA
1503038	ORGANIZACIÓN SISTEMAS DE INFORMACIÓN	DANIEL REVUELTA BORDOY LUIS MIGUEL ROSSO PÉREZ
1503039	AUDITORÍA INFORMÁTICA	LUIS MIGUEL ROSSO PÉREZ
1503055	CONTABILIDAD DE GESTIÓN AVANZADA	ROSARIO DEL RÍO SÁNCHEZ
1505017	ESTADOS CONTABLES	JUAN MANUEL PIÑERO
1505018	DIRECCIÓN FINANCIERA	ANA GARCÍA CUBILLANA DE LA CRUZ RICARDO LÓPEZ RIAL
1505020	ANÁLISIS DE LOS ESTADOS FINANCIEROS	ANGEL GARCÍA CORREAS
1505029	SISTEMAS DE INFORMACIÓN	ANA GARCÍA CUBILLANA DE LA CRUZ
1505035	FINANZAS INTERNACIONALES	SEBASTIÁN SOTOMAYOR GONZÁLEZ
1505037	FINANCIACIÓN DEL COMERCIO EXTERIOR	MANUEL GIL DE MONTES FERRERA
1505053	AUDITORÍA CONTABLE	ESTÍBALIZ BIEDMA LÓPEZ
1505054	CONTABILIDAD FINANCIERA INTERNACIONAL	YOLANDA CALZADO CEJAS
1505055	CONTABILIDAD DE GESTIÓN AVANZADA	TERESA GARCÍA VALDERRAMA
1706005	DIRECCIÓN FINANCIERA	ALFONSO GALINDO LUCAS
204003	ECONOM. Y GESTIÓN DE EMPRESAS VITIVINÍCOLAS	MANUEL ARCILA MARTÍN
20404028	ANÁLISIS DE LA GESTIÓN EMPRESARIAL A PARTIR DE LA INFORMACIÓN CONTABLE	ALFONSO GALINDO LUCAS
21506006	INTRODUCCIÓN A LAS FINANZAS EMPRESARIALES	FRANCISCA CABRERA MONROY JAVIER TOLEDANO REDONDO RAFAEL LÓPEZ GARCÍA DOMINGO MARTÍNEZ MARTÍNEZ M ^a . JOSÉ MURIEL DE LOS REYES GUADALUPE ANTÓN GÓMEZ ANA ALCONCHEL PÉREZ ROSARIO REYES MALIA ANA GARCÍA CUBILLANA DE LA CRUZ

CÓDIGO	ASIGNATURA	PROFESOR
21506007	FUNDAMENTOS DE CONTABILIDAD FINANCIERA	M ^a . DOLORES CAPELO BERNAL AMALIA GARCÍA-BORBOLLA EVA MULERO MENDIGORRI JESÚS HERRERA MADUEÑO CONCEPCIÓN CORTES GOÑI ANA GARCÍA RODRÍGUEZ JESÚS RODRÍGUEZ TORREJÓN FRANCISCA A. GALIANA TONDA ANTONIO MUÑOZ PEREZ
21506028	CONTABILIDAD FINANCIERA	ANA GARCÍA RODRÍGUEZ M ^a . DOLORES CAPELO BERNAL ESTÍBALIZ BIEDMA LÓPEZ JESUS HERRERA MADUEÑO EVA MULERO MENDIGORRI FRANCISCA A. GALIANA TONDA
21506029	CONTABILIDAD DE GESTIÓN	PEDRO ARAUJO PINZÓN M ^a . LUISA VÉLEZ ELORZA ROSARIO DEL RÍO SÁNCHEZ JOSÉ DEL PUERTO SÁNCHEZ FRANCISCO MORALES GÓMEZ ROSARIO REYES MALIA FRANCISCA A. GALIANA TONDA
21506030	DIRECCIÓN FINANCIERA I	RAFAEL LÓPEZ GARCÍA YOLANDA GINER MANSO GUADALUPE ANTÓN GÓMEZ ANTONIO MUÑOZ PÉREZ
21506031	DIRECCIÓN FINANCIERA II	DANIEL REVUELTA BORDOY M ^a . JOSÉ MURIEL DE LOS REYES JUAN MORENO GUILLÓN ANTONIO MUÑOZ PÉREZ
21506042	RESPONSABILIDAD SOCIAL DE LAS EMPRESAS	JOSÉ MARIA PAEZ SANDUBETE FRANCISCO MORALES GÓMEZ
21507006	INTRODUCCIÓN A LAS FINANZAS EMPRESARIALES	FCO. JAVIER TOLEDANO REDONDO M ^a . JOSÉ MURIEL DE LOS REYES
21507007	FUNDAMENTOS DE CONTABILIDAD FINANCIERA	ROSARIO DEL RÍO SÁNCHEZ M ^a . YOLANDA CALZADO CEJAS AMALIA GARCÍA BORBOLLA FERNÁNDEZ
21507016	CONTABILIDAD FINANCIERA I	JOSE M ^a . PÁEZ SANDUBETE AMALIA GARCÍA BORBOLLA FERNÁNDEZ
21507017	CONTABILIDAD FINANCIERA II	EVA MULERO MENDIGORRI AMALIA GARCÍA BORBOLLA FERNÁNDEZ
21507018	ESTADOS CONTABLES	JESÚS HERRERA MADUEÑO AMALIA GARCIA BORBOLLA FERNANDEZ
21507019	CONTABILIDAD DE COSTES	ROSARIO DEL RÍO SÁNCHEZ VANESA RODRÍGUEZ CORNEJO
21507020	CONTABILIDAD DE GESTIÓN	MARIA LUISA VÉLEZ ELORZA ROSARIO DEL RÍO SÁNCHEZ
21507021	CONTROL DE GESTIÓN	ROSARIO DEL RÍO SÁNCHEZ VANESA RODRÍGUEZ CORNEJO
21507022	ANÁLISIS DE LOS ESTADOS FINANCIEROS I	ANGEL GARCIA CORREÁS M ^a . YOLANDA CALZADO CEJAS
21507023	ANÁLISIS DE LOS ESTADOS FINANCIEROS II	ANGEL GARCÍA CORREÁS JAVIER ANDRADES PEÑA
21507024	GESTIÓN FINANCIERA	YOLANDA GINER MANSO RAFAEL LÓPEZ GARCÍA
21507025	VALORACION DE LAS OPERACIONES FINANCIERAS	FCO. JAVIER TOLEDANO REDONDO YOLANDA GINER MANSO
21507026	VALORACIÓN DE EMPRESAS	RICARDO LÓPEZ RIAL
21507027	PLANIFICACIÓN FINANCIERA	MARIA JOSÉ MURIEL DE LOS REYES
21507028	MERCADOS FINANCIEROS I	RICARDO LÓPEZ RIAL
21507029	MERCADOS FINANCIEROS II	RICARDO LÓPEZ RIAL
21507032	RÉGIMEN FISCAL DEL IMPUESTO SOBRE BENEFICIOS	JUAN CARLOS RETEGUI

CÓDIGO	ASIGNATURA	PROFESOR
21507033	AUDITORÍA	NIEVES GÓMEZ AGUILAR PAULA I. RODRÍGUEZ CASTRO
21507042	RESPONSABILIDAD SOCIAL DE LAS EMPRESAS	JOSE M ^a . PAEZ SANDUBETE
31307005	INTRODUCCIÓN A LAS FINANZAS EMPRESARIALES	ANA ALCONCHEL PÉREZ GUADALUPE ANTÓN GÓMEZ
31307006	FUNDAMENTOS DE CONTABILIDAD FINANCIERA	JESÚS RODRIGUEZ TORREJÓN FRANCISCO MORALES GOMEZ JOSÉ DEL PUERTO SÁNCHEZ
31308003	FUNDAMENTOS DE CONTABILIDAD	ANA GARCÍA RODRÍGUEZ
31308021	GESTIÓN PRESUPUESTARIA DE LA ADMINISTRACIÓN PÚBLICA	MANUEL ARCILA MARTÍN
31308022	CONTABILIDAD PÚBLICA	ANA GARCÍA RODRÍGUEZ
31308023	CONTROL DE GESTIÓN Y AUDITORÍA EN EL SECTOR PÚBLICO	ROSARIO DÍAZ ORTEGA
31308024	GESTIÓN FINANCIERA	ALFONSO GALINDO LUCAS
31310005	FUNDAMENTOS DE FINANZAS Y CONTABILIDAD FINANCIERA	SEBASTIÁN SOTOMAYOR GONZÁLEZ JUAN MORENO GUILLÓN CONCEPCIÓN CORTÉS GOÑI ROSARIO DÍAZ ORTEGA
31310014	GESTIÓN Y ANÁLISIS FINANCIERO	ROSARIO DÍAZ ORTEGA JESÚS RODRÍGUEZ TORREJÓN FRANCISCO MORALES GOMEZ JOSÉ DEL PUERTO SÁNCHEZ ANA ALCONCHEL PÉREZ GUADALUPE ANTÓN GÓMEZ
403014	ANÁLISIS GESTIÓN EMPRESARIAL A PARTIR DE LA INFORMACIÓN CONTABLE	EMILIANO RUIZ BARBADILLO MANUEL LARRÁN JORGE

CÓDIGO	ASIGNATURA	PROFESOR COORDINADOR
10407028	ANÁLISIS DE LA GESTIÓN EMPRESARIAL A PARTIR DE LA INFORMACIÓN CONTABLE	ALFONSO GALINDO LUCAS
1302016	CONTABILIDAD PÚBLICA	FRANCISCO MORALES GÓMEZ
1302017	FINANZAS PÚBLICAS, PRESUPUESTACIÓN Y TRIBUTACIÓN	MANUEL ARCILA MARTÍN
1302040	MATEMÁTICAS DE LAS OPERACIONES FINANCIERAS DE LA ADMINISTRACIÓN PÚBLICA	GUADALUPE ANTÓN GÓMEZ
1302041	CONTABILIDAD DE COSTES EN ENTIDADES PÚBLICAS	FRANCISCO MORALES GÓMEZ
1303003	CONTABILIDAD FINANCIERA	CONCEPCIÓN CORTÉS GOÑI
1305003	CONTABILIDAD FINANCIERA	CONCEPCIÓN CORTÉS GOÑI
1303005	MATEMÁTICA OPERACIONES FINANCIERAS	ANA ALCONCHEL PÉREZ
1305005	MATEMÁTICA OPERACIONES FINANCIERAS	ANA ALCONCHEL PÉREZ
1303007	DIRECCIÓN FINANCIERA	SEBASTIÁN SOTOMAYOR GONZÁLEZ
1305007	DIRECCIÓN FINANCIERA	SEBASTIÁN SOTOMAYOR GONZÁLEZ
1303015	CONTABILIDAD DE COSTES	ROSARIO DÍAZ ORTEGA
1305015	CONTABILIDAD DE COSTES	CONCEPCIÓN CORTÉS GOÑI
1303020	RÉGIMEN FISCAL DE LA EMPRESA	MANUEL ARCILA MARTÍN
1305020	RÉGIMEN FISCAL DE LA EMPRESA	MANUEL ARCILA MARTÍN
1303023	CONTABILIDAD DE SOCIEDADES	JOSÉ DEL PUERTO SÁNCHEZ
1303024	CUENTAS ANUALES	JOSÉ DEL PUERTO SÁNCHEZ
1303031	CONSOLIDACIÓN DE ESTADOS FINANCIEROS	FRANCISCO MORALES GÓMEZ
1303037	INICIACIÓN A LA AUDITORÍA	ANA GARCÍA RODRÍGUEZ
1303042	MERCADOS Y PRODUCTOS FINANCIEROS	RAFAEL LÓPEZ GARCÍA
1303043	RÉGIMEN FISCAL DE LAS PERSONAS FÍSICAS	MANUEL ARCILA MARTÍN
1304006	CONTABILIDAD	JESÚS RODRIGUEZ TORREJÓN
1304013	PRACTICUM	JESÚS RODRIGUEZ TORREJÓN
1304032	DIRECCIÓN FINANCIERA	SEBASTIÁN SOTOMAYOR GONZÁLEZ
1397006	CONTABILIDAD FINANCIERA	CONCEPCIÓN CORTÉS GOÑI
1397007	MATEMÁTICAS DE LAS OPERACIONES FINANCIERAS	ANA ALCONCHEL PÉREZ
1397008	DIRECCIÓN FINANCIERA	SEBASTIÁN SOTOMAYOR GONZÁLEZ
1397012	CONTABILIDAD DE COSTES	CONCEPCIÓN CORTÉS GOÑI
1397014	PRACTICUM	JESÚS RODRIGUEZ TORREJÓN
1503013	CONTABILIDAD DE COSTES	PEDRO ARAUJO PINZÓN
1503017	ESTADOS CONTABLES	AMALIA GARCÍA-BORBOLLA
1503018	DIRECCIÓN FINANCIERA	RICARDO LÓPEZ RIAL
1503020	ANÁLISIS DE LOS ESTADOS FINANCIEROS	ÁNGEL GARCÍA CORREAS
1503025	GESTIÓN FINANCIERA	YOLANDA GINER MANSO
1503027	RÉGIMEN FISCAL DE LA EMPRESA	JUAN C. RETEGUI MATUTE
1503029	SISTEMAS DE INFORMACIÓN	FRANCISCA CABRERA MONROY
1503034	OPERACIONES BANCARIAS Y BURSÁTILES	JAVIER TOLEDANO REDONDO
1503035	FINANZAS INTERNACIONALES	SEBASTIÁN SOTOMAYOR GONZÁLEZ
1503036	MERCADOS Y ACTIVOS FINANCIEROS	RAFAEL LÓPEZ GARCÍA
1503037	FINANCIACIÓN DEL COMERCIO EXTERIOR	YOLANDA GINER MANSO
1503038	ORGANIZACIÓN SISTEMAS DE INFORMACIÓN	DANIEL REVUELTA BORDOY
1503039	AUDITORÍA INFORMÁTICA	DANIEL REVUELTA BORDOY
1503053	AUDITORÍA CONTABLE	ESTÍBALIZ BIEDMA LÓPEZ
1503054	CONTABILIDAD FINANCIERA INTERNACIONAL	M ^a . DOLORES CAPELO BERNAL
1503055	CONTABILIDAD DE GESTIÓN AVANZADA	ROSARIO DEL RÍO SÁNCHEZ
1503056	CONTROL DE GESTIÓN	TERESA GARCÍA VALDERRAMA
1503057	CONTABILIDAD PÚBLICA	M ^a . YOLANDA CALZADO CEJAS

CÓDIGO	ASIGNATURA	PROFESOR COORDINADOR
1504007	DIRECCIÓN FINANCIERA	MARÍA JOSÉ MURIEL DE LOS REYES
1504015	CONTABILIDAD DE COSTES	MARÍA LUISA VÉLEZ ELORZA
1504020	RÉGIMEN FISCAL DE LA EMPRESA	JUAN C. RETEGUI MATUTE
1504025	SERVICIOS FINANCIEROS	MARÍA JOSÉ MURIEL DE LOS REYES
1504026	SISTEMAS DE INFORMACIÓN ORIENTADOS AL COMERCIO ELECTRÓNICO	RAFAEL LÓPEZ GARCÍA
1504037	CONTABILIDAD DE SOCIEDADES	NIEVES GÓMEZ AGUILAR
1504038	CONTABILIDAD DE LA CONCENTRACIÓN EMPRESARIAL	JOSE M ^a . PÁEZ SANDUBETE
1504039	NORMALIZACIÓN CONTABLE	M ^a . DOLORES CAPELO BERNAL
1504040	ELABORACIÓN DE CUENTAS ANUALES	JOSE M ^a . PÁEZ SANDUBETE
1505017	ESTADOS CONTABLES	JUAN MANUEL PIÑERO
1505018	DIRECCIÓN FINANCIERA	RICARDO LÓPEZ RIAL
1505020	ANÁLISIS DE LOS ESTADOS FINANCIEROS	ÁNGEL GARCÍA CORREAS
1505029	SISTEMAS DE INFORMACIÓN	FRANCISCA CABRERA MONROY
1505035	FINANZAS INTERNACIONALES	SEBASTIÁN SOTOMAYOR GONZÁLEZ
1505037	FINANCIACIÓN DEL COMERCIO EXTERIOR	YOLANDA GINER MANSO
1505053	AUDITORÍA CONTABLE	ESTÍBALIZ BIEDMA LÓPEZ
1505054	CONTABILIDAD FINANCIERA INTERNACIONAL	YOLANDA CALZADO CEJAS
1505055	CONTABILIDAD DE GESTIÓN AVANZADA	TÉRESA GARCÍA VALDERRAMA
1706005	DIRECCIÓN FINANCIERA	ALFONSO GALINDO LUCAS
204003	ECONOM. Y GESTIÓN DE EMPRESAS VITIVINÍCOLAS	MANUEL ARCILA MARTÍN
20404028	ANÁLISIS DE LA GESTIÓN EMPRESARIAL A PARTIR DE LA INFORMACIÓN CONTABLE	ALFONSO GALINDO LUCAS
21506006	INTRODUCCIÓN A LAS FINANZAS EMPRESARIALES	FRANCISCA CABRERA MONROY
21506007	FUNDAMENTOS DE CONTABILIDAD FINANCIERA	MARÍA DOLORES CAPELO BERNAL
21506028	CONTABILIDAD FINANCIERA	ANA GARCÍA RODRÍGUEZ
21506029	CONTABILIDAD DE GESTIÓN	PEDRO ARAUJO PINZÓN
21506030	DIRECCIÓN FINANCIERA I	RAFAEL LÓPEZ GARCÍA
21506031	DIRECCIÓN FINANCIERA II	DANIEL REVUELTA BORDOY
21506035	PRÁCTICAS DE EMPRESA	NIEVES GÓMEZ AGUILAR
21506042	RESPONSABILIDAD SOCIAL DE LA EMPRESA	JOSE M ^a . PÁEZ SANDUBETE
21507006	INTRODUCCIÓN A LAS FINANZAS EMPRESARIALES	FCO. JAVIER TOLEDANO REDONDO
21507007	FUNDAMENTOS DE CONTABILIDAD FINANCIERA	ROSARIO DEL RÍO SÁNCHEZ
21507016	CONTABILIDAD FINANCIERA I	JOSE M ^a . PÁEZ SANDUBETE
21507017	CONTABILIDAD FINANCIERA II	EVA MULERO MENDIGORRI
21507018	ESTADOS CONTABLES	JESÚS HERRERA MADUEÑO
21507019	CONTABILIDAD DE COSTES	ROSARIO DEL RÍO SÁNCHEZ
21507020	CONTABILIDAD DE GESTIÓN	MARÍA LUISA VÉLEZ ELORZA
21507021	CONTROL DE GESTIÓN	ROSARIO DEL RÍO SÁNCHEZ
21507022	ANÁLISIS DE LOS ESTADOS FINANCIEROS I	ÁNGEL GARCÍA CORREAS
21507023	ANÁLISIS DE LOS ESTADOS FINANCIEROS II	ÁNGEL GARCÍA CORREAS
21507024	GESTIÓN FINANCIERA	YOLANDA GINER MANSO
21507025	VALORACION DE LAS OPERACIONES FINANCIERAS	FCO. JAVIER TOLEDANO REDONDO
21507026	VALORACIÓN DE EMPRESAS	RICARDO LÓPEZ RIAL
21507027	PLANIFICACIÓN FINANCIERA	MARÍA JOSÉ MURIEL DE LOS REYES
21507028	MERCADOS FINANCIEROS I	RICARDO LÓPEZ RIAL
21507029	MERCADOS FINANCIEROS II	RICARDO LÓPEZ RIAL
21507032	RÉGIMEN FISCAL DEL IMPUESTO SOBRE BENEFICIOS	JUAN CARLOS RETEGUI MATUTE

CÓDIGO	ASIGNATURA	PROFESOR COORDINADOR
21507033	AUDITORÍA	NIEVES GÓMEZ AGUILAR
21507036	PRÁCTICAS DE EMPRESAS	NIEVES GÓMEZ AGUILAR
21507042	RESPONSABILIDAD SOCIAL DE LAS EMPRESAS	JOSÉ M ^a . PÁEZ SANDUBETE
302053	INTRODUCCIÓN A LA CONTABILIDAD	JOSÉ DEL PUERTO SÁNCHEZ
31307005	INTRODUCCIÓN A LAS FINANZAS EMPRESARIALES	ANA ALCONCHEL PÉREZ
31307006	FUNDAMENTOS DE CONTABILIDAD FINANCIERA	JESÚS RODRIGUEZ TORREJÓN
31308003	FUNDAMENTOS DE CONTABILIDAD	ANA GARCÍA RODRÍGUEZ
31308021	GESTIÓN PRESUPUESTARIA DE LA ADMINISTRACIÓN PÚBLICA	MANUEL ARCILA MARTÍN
31308022	CONTABILIDAD PÚBLICA	ANA GARCÍA RODRÍGUEZ
31308023	CONTROL DE GESTIÓN Y AUDITORÍA EN EL SECTOR PÚBLICO	ROSARIO DÍAZ ORTEGA
31308024	GESTIÓN FINANCIERA	ALFONSO GALINDO LUCA
31310005	FUNDAMENTOS DE FINANZAS Y CONTABILIDAD FINANCIERA	SEBASTIÁN SOTOMAYOR GONZÁLEZ
31310014	GESTIÓN Y ANÁLISIS FINANCIERO	ANA ALCONCHEL PÉREZ
402024	CONTABILIDAD	ANGEL GARCÍA CORREAS
403012	LA INFORMACIÓN Y EL PROCESO DE TOMA DE DECISIONES	DANIEL REVUELTA BORDOY
403014	ANÁLISIS DE LA GESTIÓN EMPRESARIAL A PARTIR DE LA INFORMACIÓN CONTABLE	EMILIANO RUIZ BARBADILLO
5504006	CONTABILIDAD	JESÚS RODRÍGUEZ TORREJÓN

**DOCENCIA EN MÁSTER O
CURSO DE EXPERTOS
OFICIAL DE LA UCA**

DOCENCIA POSGRADO: ABOGACÍA -CURSO 2012/2013-		
CÓDIGO	ASIGNATURA	PROFESOR
361012	CONTABILIDAD	ROSARIO DÍAZ ORTEGA

DOCENCIA POSGRADO: DIRECCIÓN TURÍSTICA -CURSO 2012/2013-		
CÓDIGO	ASIGNATURA	PROFESOR
1361201	DIRECCION ECONOMICO FINANCIERA EN EL SECTOR TURISTICO	MANUEL ARCILA MARTIN JESÚS RODRÍGUEZ TORREJÓN

DOCENCIA POSGRADO: ADMINISTRACIÓN Y DIRECCIÓN DE EMPRESAS -CURSO 2012/2013-		
CÓDIGO	ASIGNATURA	PROFESOR
1550002	FUNDAMENTOS DE ADMINISTRACION DE EMPRESAS	YOLANDA GINER MANSO
1550102	CONTABILIDAD Y FINANZAS DIRECTIVAS	PEDRO ARAUJO PINZÓN MANUEL LARRÁN JORGE TERESA GARCÍA VALDERRAMA MARIA JOSE MURIEL DE LOS REYES

DOCENCIA POSGRADO: CONTABILIDAD Y AUDITORÍA -CURSO 2012/2013-		
CÓDIGO	ASIGNATURA	PROFESOR
1566001	NORMAS INTERNACIONALES DE INFORMACIÓN FINANCIERA Y DERECHO CONCURSAL	JUAN CARLOS RETEGUI MATUTE
1566002	CONTABILIDAD DE GESTIÓN	MARÍA LUISA VÉLEZ ELORZA TERESA GARCÍA VALDERRAMA
1566003	ANÁLISIS DE LOS ESTADOS FINANCIEROS	MANUEL LARRÁN JORGE ÁNGEL GARCÍA CORREAS
1566004	CONTABILIDAD DE LA CONCENTRACIÓN EMPRESARIAL	JOSÉ M ^a . PÁEZ SANDUBETE
1566005	REGULACIÓN Y PROCESO DE AUDITORÍA	ESTÍBALIZ BIEDMA LOPEZ PAULA I. RODRÍGUEZ CASTRO EMILIANO RUIZ BARBADILLO
1566006	LA PLANIFICACIÓN DE LA AUDITORÍA	EMILIANO RUIZ BARBADILLO ESTÍBALIZ BIEDMA LÓPEZ
1566007	AUDITORÍA DE ACTIVOS	AMALIA GARCÍA BORBOLLA FERNÁNDEZ M ^a . YOLANDA CALZADO CEJAS JOSÉ M ^a . PÁEZ SANDUBETE
1566008	AUDITORÍA DE PASIVOS Y RESULTADOS	EMILIANO RUIZ BARBADILLO AMALIA GARCÍA-BORBOLLA FERNÁNDEZ

**COORDINACIÓN EN MÁSTER O
CURSO DE EXPERTOS OFICIAL DE
LA UCA**

Denominación del Máster o Curso de expertos	Tipo (Máster o Curso de expertos)	Tipo de coordinación	Curso académico	Coordinador
Máster en Contabilidad y Auditoría	Máster Oficial	Académica	2012/13	Teresa García Valderrama

PERTENENCIA A PROYECTOS Y GRUPOS DE INVESTIGACIÓN

Denominación del proyecto o grupo	Referencia	Ámbito	Entidad financiadora	Convocatoria pública	Entidad colaboradora (si procede)	Tipo de participación	Investigador
Memoria de responsabilidad social de las universidades públicas andaluzas: Propuesta de estructura de memoria universitaria de sostenibilidad"		Autonómico	Foro de los Consejos Sociales de las Universidades Públicas de Andalucía	Sí	Universidad de Granada	Investigador principal	Manuel Larrán Jorge
						Investigador a tiempo completo	Calzado Cejas, M ^a Yolanda
						Investigador a tiempo completo	Herrera Madueño, Jesús
Análisis empírico de la eficacia de la regulación de la independencia frente al riesgo de dependencia económica	ECO2010-21627	Nacional	Ministerio de Ciencia e Innovación	Sí	Universidad de Cádiz, Universidad de Alcalá, Universidad Pública de Navarra, Universidad Nacional a Distancia	Investigador principal	Emiliano Ruiz Barbadillo
						Investigador a tiempo completo	Estíbaliz Biedma López
							Nieves Gómez Aguilar Rodríguez Castro Paula Isabel
Control de gestión y riesgo en las relaciones interorganizativas	P09-SEJ-5061	Autonómico	Consejería de Innovación, Ciencia y Empresa - Junta de Andalucía	Sí		Investigador principal	Vélez Elorza, M ^a Luisa
						Investigador a tiempo parcial	Capelo Bernal, María Dolores
Análisis empírico del efecto de la estructura de concentración del mercado de auditoría en la conducta de precios realizadas por las firmas auditoras	P11-SEJ-08236	Autonómico	Secretaría General de Universidades, Investigación y Tecnología. Junta de Andalucía	Sí	Universidad de Cádiz	Investigador principal a tiempo completo	Emiliano Ruiz Barbadillo
						Investigador a tiempo completo	Estíbaliz Biedma López
							Nieves Gómez Aguilar Rodríguez Castro Paula Isabel
Medida del Rendimiento de la I+D+i	ECON2009-10389	Nacional	Ministerio de Ciencia e Innovación	Sí		Investigador principal	Teresa García Valderrama
Medida del rendimiento de la I+D+i	ECO2009-10389	Nacional	Ministerio de Ciencia e Innovación	Sí		Investigador a tiempo completo	Francisca Cabrera Monroy
							Daniel Revuelta Bordoy
							Rodríguez Cornejo, Vanesa
							Mulero Mendigorri, Eva Del Río Sánchez, Rosario

**PERTENENCIA A PROYECTOS DE
INVESTIGACIÓN DESARROLLADOS
CON ENTIDADES O EMPRESAS**

Nombre	Código	Ámbito	Entidad	Responsable	Fecha inicio	Fecha fin	Cantidad (EUROS)
ANÁLISIS Y PROPUESTAS SOBRE IGUALDAD Y EMPLEO EN LA UNIÓN EUROPEA	(EUR-294)	Internacional no UE	Servicio Andaluz de Empleo (Junta de Andalucía)	Gómez Aguilar, Nieves	01/10/2010	30/09/2012	110000

**ARTÍCULOS PUBLICADOS EN
REVISTAS**

Título	Revista	Volumen	Número	Año	Pág. inicial/final	Autores
¿Qué habría de incluir una memoria completa de sostenibilidad?	Universia Business Review		39	2013	66-103	Larrán-Jorge, Manuel; Martínez-Martínez, Domingo; Muriel-De Los Reyes, María José.
De la tutoría presencial a la virtual: la evolución del proceso de tutorización	REDU. Revista de Docencia Universitaria	11	2	2013	89-106	Giner-Manso, Yolanda; Muriel-De Los Reyes, María Jose
Determinantes de la publicación de memorias de RS en las pequeñas y medianas empresas. ¿Una cuestión de imagen?	Prisma Social	10	Junio	2013	271-302	Herrera-Madueño, Jesús; Larrán-Jorge, Manuel; Lechuga-Sancho, María Paula; Martínez-Martínez, Domingo
Relación entre responsabilidad social y performance en las pequeñas y medianas empresas: Revisión bibliográfica	Cuadernos de Gestión	13	2	2013	39-65	Herrera-Madueño, Jesús; Larrán-Jorge, Manuel; Martínez-Martínez, Domingo
A natureza da competencia no mercado de auditoria: unha avaliación da literatura	Revista Galega de Economía	XLI	154	2013	281-306	Ruiz-Barbadillo, Emiliano; Rodríguez-Castro, Paula I
El Sistema de Acreditación Nacional: La Opinión de los Profesores Universitarios de Contabilidad	Revista Española de Documentación Científica	36	3	2013	1-13	Larrán-Jorge, Manuel; Escobar-Perez, Bernabe; Garcia-Meca, Emma
Análisis empírico de la prima por riesgo de negocios en el mercado de auditoría de pequeñas y medianas firmas auditoras en España	Revista Española de Financiación y Contabilidad	42	10	2013	239-270	Ruiz-Barbadillo, Emiliano
Balanced Scorecard And Efficiency: "Desing And Empirical Validation Of Strategic Map In The University By Mean Of DEA	American Journal of Operations Research	1		2013	30-52	García-Valderrama, Teresa; Rodríguez-Cornejo, Vanessa; Revuelta-Bordoy, Daniel
Relación entre la RSE y el 'performance' competitivo en la pequeña y mediana empresa: un estudio empírico	AECA Revista de la Asociación Española de Contabilidad y Administración de Empresas	104	Diciembre	2013	9-12	Martínez-Martínez, Domingo; Larrán-Jorge, Manuel; Herrera-Madueño, Jesús
¿Cómo controlan los franquiciadores a sus franquiciados?	Revista de Contabilidad	16	1	2013	1-10	Ramírez-García, Carolina; Vélez-Elorza, María Luisa; Álvarez-Dardet-Espejo, Concepcion
Evolving Functions of Interorganizational Governance Mechanisms	Managerial and Decision Economics	34		2013	301-318	Sánchez-Vázquez, José Manuel; Vélez-Elorza, María Luisa; Álvarez-Dardet-Espejo, Concepcion
Auditing Standards and the Expectations Gap: Evidence from Spain	International Journal of Critical Accounting	4	4/5	2012	483-510	Emiliano Ruiz Barbadillo, Nieves Gómez Aguilar, Estíbaliz Biedma López y Nieves Carrera Pena
Stakeholder Expectations in Spanish Public Universities: An Empirical Study	International Journal of Humanities and Social Science	2	10	2012	1-13	Larrán-Jorge, Manuel; Lopez-Hernandez, Antonio; Calzado-Cejas, María Yolanda

PUBLICACIÓN DE CAPÍTULOS DE LIBROS

Título del capítulo	Título del Libro	Editorial	Lugar Publicación	ISBN	Pág. inicial/final	Año	Autor
Contribuciones de la Información de Gestión en la Calidad de las Relaciones de Exportación	Avances en la investigación para la internacionalización de las empresas andaluzas	EXTENDA - Agencia Andaluza de Promoción Exterior, S.A.	Sevilla	978-84-695-6686-2	97-116	2013	Sánchez-Vázquez, José Manuel; Vélez-Elorza, María Luisa; Araújo-Pinzón, Pedro; Florez-Lopez, Raquel; Ramon-Jeronimo, Juan Manuel; Alvarez-Dardet-Espejo, Concepcion
Una aproximación conceptual a la responsabilidad social universitaria desde un enfoque gerencial: la teoría de los stakeholders	La gestión de la RSE: enfoques interdisciplinarios			9781492167945	255-282	2013	Larrán-Jorge, Manuel; Andrades-Peña, Francisco Javier
Analysis of Cadiz university graduates' incorporation to the labor market	Analysis about Equality and Employment in the European Union. Euroempleo Program EUR-294	Servicio de Publicaciones, Universidad de Cádiz	Cádiz	978-84-9828-389-1	13-91	2012	Nieves Gómez Aguilar y Javier García Oliva

PUBLICACIÓN DE LIBROS

Título del Libro	Editorial	Lugar Publicación	ISBN	Nº páginas	Año	Autor
Análisis del nivel de implantación de políticas de responsabilidad social en las universidades españolas	Conferencia Consejos Sociales Universidades Españolas			1	2013	Larrán-Jorge, Manuel; Lopez-Hernandez, Antonio; Calzado-Cejas, María Yolanda; Herrera- Madueño, Jesús; Andrades-Peña, Francisco Javier; Garde-Sánchez, Raquel
El marco conceptual de la responsabilidad social universitaria			978-84-616- 7099-4		2013	Larrán-Jorge, Manuel; Andrades-Peña, Francisco Javier
Presencia de la responsabilidad social en las titulaciones de grado de las universidades españolas			978-84-616- 7236-3		2013	Larrán-Jorge, Manuel; Andrades-Peña, Francisco Javier
La responsabilidad social en la planificación estratégica de las universidades españolas			978-84-616- 7100-7		2013	Larrán-Jorge, Manuel; Andrades-Peña, Francisco Javier
Analysis about Equality and Employment in the European Union Euroempleo Program EUR-294.	Servicio de Publicaciones, Universidad de Cádiz	Cádiz	978-84-9828- 389-1	197	2012	Nieves Gómez Aguilar y Carmen Ferradans Caramés (coordinadoras)

TESIS DOCTORALES
DEFENDIDAS

Autor	Título	Directores	Universidad	Fecha de lectura
Lechuga-Sancho, María Paula	DISEÑO Y VALIDACIÓN DE UN INSTRUMENTO DE MEDIDA DE LAS PRÁCTICAS DE RESPONSABILIDAD SOCIAL EN LAS PEQUEÑAS Y MEDIANAS EMPRESAS	Larrán-Jorge, Manuel	Cádiz	19/10/2012
Andrades Peña, Javier	LA RESPONSABILIDAD SOCIAL EN LAS ESTRATEGIAS Y OFERTA FORMATIVA DE LAS UNIVERSIDADES PÚBLICAS ESPAÑOLAS: EVALUACIÓN Y ANÁLISIS DE FACTORES	Larrán-Jorge, Manuel	Cádiz	21/02/2013

**DIRECCIÓN DE TESIS
DOCTORALES DEFENDIDAS**

Director	Título	Autor	Universidad	Fecha de lectura
Larrán-Jorge, Manuel	DISEÑO Y VALIDACIÓN DE UN INSTRUMENTO DE MEDIDA DE LAS PRÁCTICAS DE RESPONSABILIDAD SOCIAL EN LAS PEQUEÑAS Y MEDIANAS EMPRESAS	Lechuga-Sancho, María Paula	Cádiz	19/10/2012
Larrán-Jorge, Manuel	LA RESPONSABILIDAD SOCIAL EN LAS ESTRATEGIAS Y OFERTA FORMATIVA DE LAS UNIVERSIDADES PÚBLICAS ESPAÑOLAS: EVALUACIÓN Y ANÁLISIS DE FACTORES	Andrades Peña, Javier	Cádiz	21/02/2013

PARTICIPACIÓN EN CONGRESOS CIENTÍFICOS

Título de la participación	Autores	Fecha	Denominación del Congreso	Ámbito	Lugar de celebración	Tipo de participación
Responsabilidad Social y PYMEs	Herrera-Madueño, Jesús; Lechuga-Sancho, María Paula; Martínez-Martínez, Domingo	15/07/2013	La Responsabilidad Social en Diferentes Organizaciones Públicas y Privadas			Conferencia en Seminario no publicada
Responsabilidad Social en las universidades	Calzado-Cejas, María Yolanda	15/07/2013 - 17/09/2013	La responsabilidad social en diferentes organizaciones públicas y privadas			Mesa redonda de Jornada
Balanced Scorecard: Un estudio empírico en la Universidad de Cádiz	García-Valderrama, Teresa; Rodríguez-Cornejo, Vanessa	08/07/2013	XXII Jornadas de Economía de la Educación	Nacional	A Coruña	Comunicación en congreso
Persistence of leadership and the factors that explain it in Spanish audit market	Rodríguez-Castro, Paula I.; Ruiz-Barbadillo, Emiliano	07/02/2013 - 08/02/2013	XVIII Workshop en Contabilidad y Control de Gestión Memorial Raymond Konopka		Baeza (Jaén)	Comunicación en congreso
Persistence of leadership and the factors that explain it in Spanish Audit Market	Rodríguez-Castro, Paula I.; Ruiz-Barbadillo, Emiliano	07/02/2013 - 08/02/2013	18th Workshop on Accounting and Management Control		Baeza(Jaén)	Comunicación en congreso
Accounting, religion and charity: the hospitalidad doméstica	Capelo-Bernal, María Dolores; Araújo-Pinzón, Pedro	07/02/2013 - 08/02/2013	18th Workshop on Accounting and Management Control		Baeza(Jaén)	Comunicación en taller de trabajo
Corporate social responsibility at Spanish universities: Assessment and analysis of factors	Andrades-Peña, Francisco Javier	01/01/2013 - 08/06/2012	XV ENCUENTRO ASEPUC			Comunicación en congreso
Contabilidad y caridad religiosa: la hospitalidad doméstica (1792-1810)	Capelo-Bernal, María Dolores; Araújo-Pinzón, Pedro	14/11/2012 - 16/11/2012	VIII Encuentro de trabajo sobre Historia de la Contabilidad		Soria	Comunicación en taller de trabajo
Towards More intelligent Regulation?: an empirical analysis of the impact of independence regulations and market competitiveness on auditor reporting behaviour	Ruiz-Barbadillo, Emiliano	03/10/2012 - 05/10/2012	IX Workshop de Investigación empírica en contabilidad financiera		Gran Canaria, España	Comunicación en congreso
Calidad de la auditoría, second tier y tamaño: su efecto en las empresas fracasadas o cotizadas españolas	Ruiz-Barbadillo, Emiliano	03/10/2012 - 05/10/2012	IX Workshop de Investigación empírica en contabilidad financiera		Gran Canaria, España	Ponencia en Congreso

ASISTENCIA A CONGRESOS CIENTÍFICOS

Denominación del Congreso	Ámbito	Lugar de celebración	Año	Asistente
V Taller de Investigación en Contabilidad		Sevilla	06/06/2013	Martínez-Martínez, Domingo
V Taller de investigación en Contabilidad-Asepuc		Sevilla	06/06/2013	Rodríguez-Castro, Paula I.
V Taller de investigación en Contabilidad-Asepuc		Sevilla	06/06/2013	Lechuga-Sancho, María Paula

PERTENENCIA A PROYECTOS DE INNOVACIÓN DOCENTE

Denominación del proyecto, actividad o grupo de formación	Referencia	Ámbito	Entidad responsable	Tipo de participación	Curso académico	Profesor
Elaboración de una guía de orientación para el Practicum de Master en Contabilidad y Auditoría	CIE06	Autonómico	Universidad de Cádiz	Responsable	Fecha inicio: 25/11/2010 Fecha fin: 25/11/2012	Biedma-López, Estíbaliz
				Participante		Gomez Aguilar, Nieves
Elaboración del protocolo de elaboración e implantación de los trabajos fin de grado y fin de máster en la Facultad de Ciencias Económicas y Empresariales		Local	Actuaciones Avaladas para la Mejora Docente, Formación del Profesorado y Difusión de Resultados de la Universidad de Cádiz	Responsable	Desde: 01/10/2012 Hasta: 30/09/2013	Yolanda Giner Manso
				Participante		Gomez Aguilar, Nieves
Prácticas curriculares externas en la Facultad de Ciencias Económicas y Empresariales: Diseño del entorno de trabajo y las herramientas		Local	Actuaciones Avaladas para la Mejora Docente, Formación del Profesorado y Difusión de Resultados de la Universidad de Cádiz	Participante	Desde: 01/10/2012 Hasta: 30/09/2013	Gomez Aguilar, Nieves
La Responsabilidad Social en la Facultad de Ciencias Económicas y Empresariales	AAA_13_002	Autonómico	Universidad de Cádiz	Responsable		Muriel de los Reyes, M ^a . José
				Participante		Manuel Larrán Jorge Fco. Javier Andrades Peña M ^a . Yolanda Calzado Cejas Jesús Herrera-Madueño Domingo Martínez Martínez

**PARTICIPACIÓN EN CONGRESOS O
JORNADAS RELACIONADOS CON LA
DOCENCIA**

Título de la participación	Autores	Fecha	Denominación del Congreso	Ámbito	Lugar de celebración	Tipo de participación
El practicum como herramienta de evaluación de las competencias profesionales de los alumnos de Máster	Estíbaliz Biedma López, Nieves Gómez Aguilar, Paula Rodríguez Castro y Emiliano Ruiz Barbadillo	8 de octubre de 2012	VII Jornada de Docencia en Contabilidad	Nacional	Bilbao	Comunicación

OTROS MÉRITOS Y ACTIVIDADES

Definición/descripción	Año o período	Profesor
Ayuda recibida para la realización de una Estancia en la Universidad de Saint Andrews (Código: EST2013-055) Entidad financiadora: UNIVERSIDAD DE CÁDIZ - VICERRECTORADO DE INVESTIGACIÓN Y TRANSFERENCIA Cuantía total (EUROS): 2650	Fecha inicio: 06/07/2013, Fecha fin: 06/10/2013	Andrades-Peña, Francisco Javier
Ayudas para Publicación de la Tesis Doctoral LA RESPONSABILIDAD SOCIAL EN LAS ESTRATEGIAS Y OFERTA FORMATIVA DE LAS UNIVERSIDADES PÚBLICAS ESPAÑOLAS: EVALUACIÓN Y ANÁLISIS DE FACTORES (Código: DOC2013-013) Entidad financiadora: UNIVERSIDAD DE CÁDIZ - VICERRECTORADO DE INVESTIGACIÓN Y TRANSFERENCIA Cuantía total (EUROS): 300	21/02/2013	Andrades-Peña, Francisco Javier
Ayuda recibida para la asistencia a XXVII Congreso AECA. 'Ética y emprendimiento: valores para un nuevo desarrollo' Código: MV2013-234 Ámbito del proyecto: Autónoma Programa financiador: Plan Propio UCA - Ayudas para Asistencia a Congresos y Cursos Entidad financiadora: UNIVERSIDAD DE CÁDIZ - VICERRECTORADO DE INVESTIGACIÓN Y TRANSFERENCIA	Fecha inicio: 25/09/2013 Fecha fin: 27/09/2013	Martínez-Martínez, Domingo