



**MEMORIA
DE ACTIVIDAD DOCENTE,
INVESTIGADORA Y DE GESTIÓN
DEL DEPARTAMENTO DE ECONOMÍA
FINANCIERA Y CONTABILIDAD**

CURSO 2014/2015

INTRODUCCIÓN

El Departamento de Economía Financiera y Contabilidad de la Universidad de Cádiz presenta la memoria de la actividad docente e investigadora desarrollada a lo largo del curso académico 2014/2015.

Este Departamento se creó el día 13 de febrero de 2009 como consecuencia del cambio de denominación del antiguo Departamento de Economía de la Empresa. El Departamento tiene su sede administrativa en la Facultad de Ciencias Económicas y Empresariales de la Universidad de Cádiz. Dentro del Departamento se encuentra integrada el área de Economía Financiera y Contabilidad. El Departamento cuenta con una Sección Departamental ubicada en la Facultad de Ciencias Sociales y de la Comunicación de Jerez de la Frontera.

En cuanto a la actividad docente, el Departamento de Economía Financiera y Contabilidad imparte docencia en las siguientes titulaciones:

Grado en Administración y Dirección de Empresas (Cádiz, Jerez y Algeciras).

Grado en Finanzas y Contabilidad (Cádiz).

Grado en Marketing e Investigación de Mercados (Jerez).

Grado en Gestión y Administración Pública (Jerez).

Grado en Turismo (Jerez).

Grado en Relaciones Laborales y Recursos Humanos (Cádiz).

Grado en Relaciones Laborales y Recursos Humanos (Algeciras).

Doble Titulación Derecho-Empresariales.

Doble Titulación Empresariales-Turismo.

La docencia de Primer y Segundo ciclo y de Grado impartida por el Departamento en el curso 2014/2015 ascendió a un total de 658 créditos, distribuidos en 42 asignaturas que se impartieron en las anteriores titulaciones repartidas entre los campus de Cádiz, Jerez y Algeciras de la Universidad de Cádiz.

El profesorado del Departamento imparte en exclusiva el Master oficial en “Contabilidad y Auditoría” y participa en la impartición de los Master en “Dirección de Empresas”, “Creación de Empresas, Nuevos Negocios y Proyectos Innovadores (Masterup)”, “Abogacía” y “Dirección Turística”.

Además, el Departamento ha participado en dos proyectos de innovación docente, los cuales están coordinados por profesores de este departamento.

En lo referente a la investigación, destacan los resultados obtenidos por medio de publicaciones como artículos en revistas especializadas, capítulos de libros, libros y trabajos presentados a congresos.

De igual modo, es significativa la participación de gran parte del profesorado en proyectos de investigación, además de su pertenencia a diversos grupos de investigación. Concretamente, los miembros del Departamento han formado parte durante el curso 2013/2014 de cuatro grupos de ámbito autonómico (tres de los cuales, su investigador responsable es miembro del Departamento) y de tres proyectos de ámbito nacional (dos de los cuales son liderados por profesores del Departamento).

Finalmente, hay que resaltar que el Departamento de Economía Financiera y Contabilidad tiene una página web en la dirección <http://d150.uca.es>. En dicha página se puede consultar información general sobre el Departamento, datos del profesorado que lo compone, docencia impartida, enlaces de interés, etc., etc..

2. Recursos humanos del Departamento de Economía Financiera y Contabilidad

A continuación se detalla la composición del Personal Docente e Investigador (P.D.I.) y del Personal de Administración y Servicios (P.A.S.) adscrito al Departamento de Economía Financiera y Contabilidad durante el curso académico 2014/2015.

La estructura del P.D.I. está constituida por los siguientes miembros clasificados por categorías:

Catedráticos de Universidad:	3
Titulares de Universidad:	12
Titulares de Escuela Universitaria:	15
Profesor Contratado Doctor:	3
Profesor Colaborador:	2
Profesor en Comisión de Servicios:	1
Profesores Asociados:	1
Becarios de Investigación:	2
Profesor Colaborador Honorario	2

En cuando al P.A.S., éste está integrado por

Gestor de Departamento:	1
-------------------------	---

En el siguiente gráfico se recoge la estructura porcentual de los diferentes miembros del Departamento.

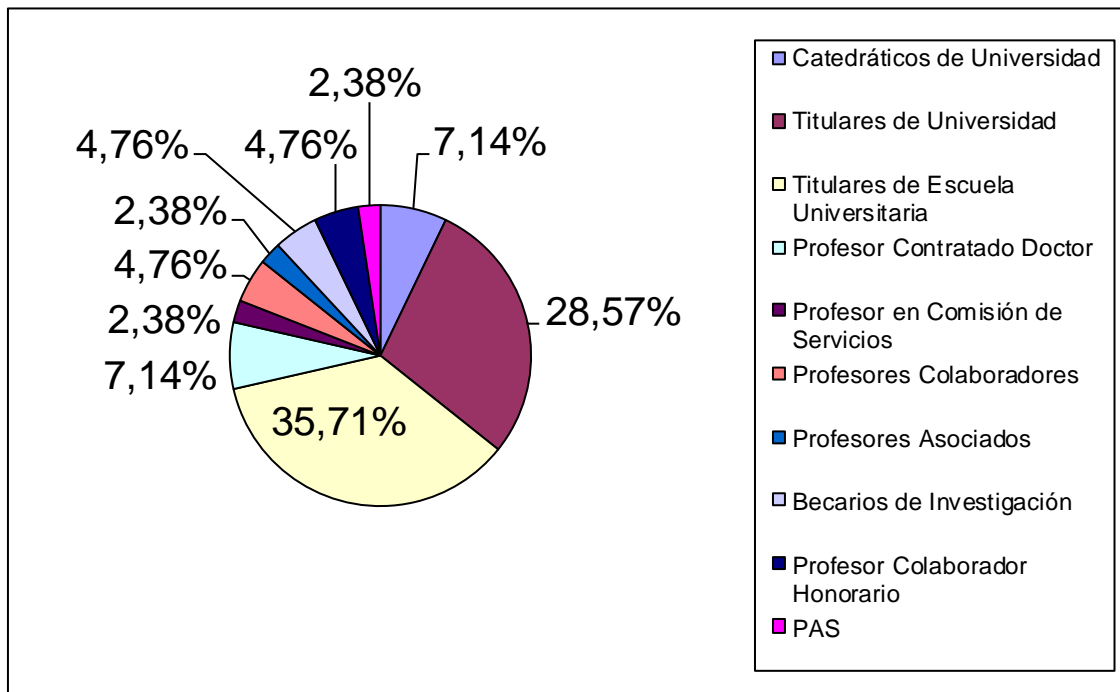

2.1 Relación de integrantes del P.D.I. del Departamento de Economía Financiera y Contabilidad

2.1.1 Catedráticos de Universidad

García Valderrama, Teresa
Larrán Jorge Manuel
Ruiz Barbadillo, Emiliano

2.1.2. Titulares de Universidad

Araujo Pinzón, Pedro
Calzado Cejas, M^a. Yolanda
Capelo Bernal, M^a. Dolores
Giner Manso, Yolanda
Gómez Aguilar, María de las Nieves
Mulero Mendigorri, Eva M^a
Muriel de los Reyes, M^a. José
Páez Sandubete, José M^a.
Piñero López, Juan Manuel
Rodríguez Torrejón, Jesús
Sotomayor González, Sebastián
Vélez Elorza, M^a. Luisa

2.1.3. Titulares de Escuela Universitaria

Alconchel Pérez, Ana María
Antón Gómez, Guadalupe
Cortés Goñi, Concepción
Díaz Ferrer, Leonor
Díaz Ortega, María del Rosario
García Correas, Ángel M.
García Rodríguez, Ana María
López García, Rafael
López Rial, Ricardo
Morales Gómez, Francisco José
Puerto Sánchez, José del
Retegui Matute, Juan Carlos
Revuelta Bordoy, Daniel
Río Sánchez, Rosario del
Toledano Redondo, Francisco Javier

2.1.4. Profesor Contratado Doctor

Biedma López, Estúbaliz
García-Borbolla Fernández, Amalia
Herrera Madueño, Jesús

2.1.5. Profesores Colaboradores

Cabrera Monroy, Francisca
Galindo Lucas, Alfonso

2.1.6. Profesor en Comisión de Servicios

Galiana Tonda, Francisca Asunción

2.1.7. Profesores Asociados

Reyes Malia, Rosario

2.1.8. Becarios de Investigación

Martínez Martínez, Domingo

Sánchez Ortiz, Jaime

2.1.9. Profesor Colaborador Honorario

Arcila Martin, Manuel

Gil de Montes Ferrera, Manuel

2.2. Relación de miembros del P.A.S. del Departamento de Economía Financiera y Contabilidad

2.2.1. Gestor de Departamento

Molina Rabadán, Manuel

3. Órganos de representación del Departamento

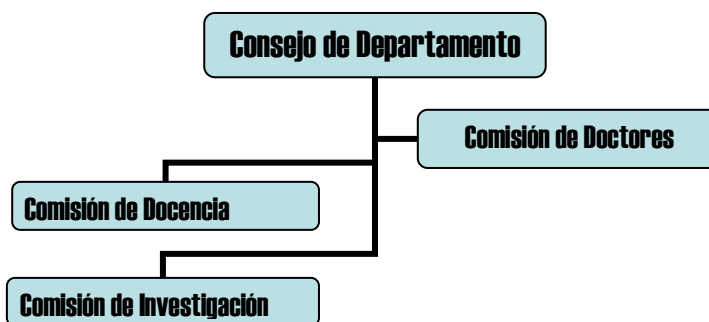

3.1. Consejo de Departamento.

El Consejo de Departamento es el órgano colegiado de gobierno del Departamento. De acuerdo con los Estatutos de la Universidad de Cádiz su composición queda formada por miembros natos (Director, Secretaria, Directora de la Sección Departamental y restantes profesores funcionarios y eméritos, así como todos los doctores del Departamento) y una representación del resto del personal docente e investigador no doctor, estudiantes y personal de administración y servicios.

3.1.1. Comisión de Doctores.

La Comisión de Doctores del Departamento de Economía Financiera y Contabilidad se encuentra integrada por los profesores doctores del Departamento que se relacionan a continuación:

Dr. D. Pedro Araujo Pinzón.
Dra. D^a. Teresa García Valderrama.
Dr. D. Manuel Larrán Jorge.
Dra. D^a. M^a. José Muriel de los Reyes.
Dr. D. Emiliano A. Ruiz Barbadillo.
Dra. D^a. María Luisa Vélez Elorza.

3.1.1.1. Relación de doctores del Área de Economía Financiera y Contabilidad

Dr. D. Pedro Araujo Pinzón.
Dra. D^a. M^a. Yolanda Calzado Cejas.
Dra. D^a. M^a. Dolores Capelo Bernal.
Dra. D^a. Francisca Asunción Galiana Tonda.

Dr. D. Alfonso Galindo Lucas.
Dr. D. Angel García Correas.
Dra. D^a. Teresa García Valderrama.
Dra. D^a. Amalia García-Borbolla Fernández.
Dr. D. Manuel Gil de Montes Ferrera
Dra. D^a. Yolanda Giner Manso.
Dra. D^a. Nieves Gómez Aguilar.
Dr. D. Jesús Herrera Madueño.
Dr. D. Manuel Larrán Jorge.
Dr. D. Domingo Martínez Martínez.
Dra. D^a. Eva Mulero Mendigorri.
Dra. D^a. M^a. José Muriel de los Reyes.
Dr. D. José M^a. Páez Sandubete.
Dr. D. Juan Manuel Piñero López.
Dr. D. Juan Carlos Retegui Matute.
Dr. D. Daniel Revuelta Bordoy.
Dr. D. Jesús Rodríguez Torrejón.
Dr. D. Emiliano A. Ruiz Barbadillo.
Dr. D. Sebastián Sotomayor González.
Dra. D^a. María Luisa Vélez Elorza.

Los porcentajes de profesores doctores y no doctores existentes en el Departamento durante el curso académico 2014/2015 se recoge en el siguiente gráfico.

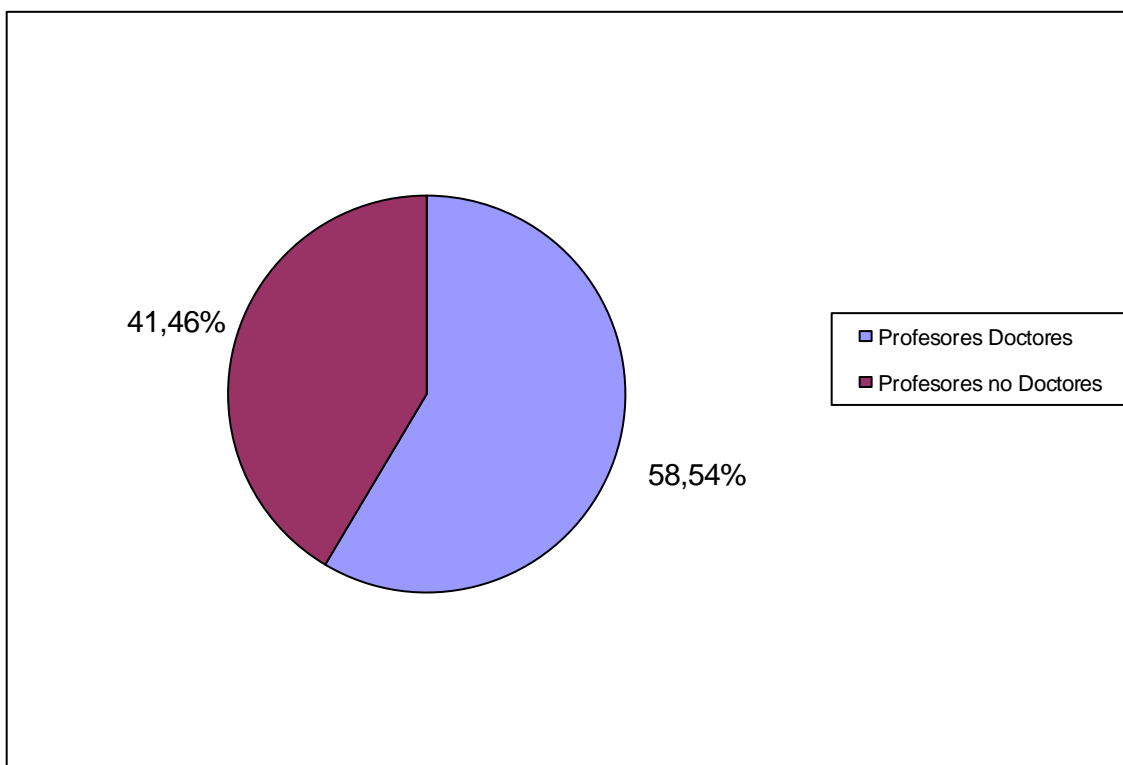

3.1.2. Comisión de Docencia

Dra. D^a. Estíbaliz Biedma López
Dra. D^a. Francisca Asunción Galiana Tonda.
Dra. D^a. M^a. José Muriel de los Reyes.
Dr. D. Emiliano Ruiz Barbadillo.
Dr. D. Sebastián Sotomayor González.

3.1.3. Comisión de Investigación

Dr. D. Pedro Araujo Pinzón.
Dra. D^a. Teresa García Valderrama.
Dr. D. Manuel Larrán Jorge.
Dr. D. Emiliano Ruiz Barbadillo.

4. Miembros del Departamento integrantes de órganos colegiados de la Facultad de Ciencias Económicas y Empresariales de Cádiz.

4.1. Junta de Facultad.

- Dr. D. Manuel Larrán Jorge (miembro nato) (Decano)
- Dr. D. Pedro Araujo Pinzón (miembro nato) (Vicedecano O.A. y RR.)
- Dra. D^a. Nieves Gómez Aguilar (miembro nato) (Vicedecana de Prácticas)
- Dr. D. Juan Manuel Piñero López (miembro nato) (Coordinador FyCO)
- Dr. D. Emiliano Ruiz Barbadillo (miembro nato) (Director del Departamento)
- Dra. D^a. M^a. Yolanda Calzado Cejas (miembro nato) (Vicedecana de Calidad)
- Dra. D^a. M^a. Luisa Vélez Elorza (Coordinadora Master Contabilidad y Auditoría)
- Dr. D. Ángel García Correas (miembro electo)
- Dra. D^a. M^a. José Muriel de los Reyes (miembro electo)

4.2. Junta Electoral.

- Dr. D. Manuel Larrán Jorge
- Dra. D^a. M^a. José Muriel de los Reyes

4.4. Comisión de Garantía de Calidad del Centro

- Dr. D. Manuel Larrán Jorge (Decano)
- Dra. D^a. M^a. Yolanda Calzado Cejas (Vicedecana de Calidad)
- Dr. D. Pedro Araujo Pinzón (Vicedecano de O. Académica y Recursos).
- Dra. D^a. Teresa García Valderrama (Coordinadora del Master de Contabilidad y Auditoría)
- Dra. D^a. Nieves Gómez Aguilar (Vicedecana de Prácticas)
- Dr. D. Juan Manuel Piñero López (Coordinador Grado FyCO)
- Dr. D. Emiliano Ruiz Barbadillo (Director del Departamento)
- Dra. D^a. M^a. Luisa Vélez Elorza (Coordinadora Master Contabilidad y Auditoría)

5. Miembros del Departamento integrantes de órganos colegiados de la Facultad de Ciencias Sociales y de la Comunicación de Jerez de la Frontera.

5.1. Junta de Facultad.

- D^a. Ana Alconchel Pérez
- D^a. Guadalupe Antón Gómez (miembro nato) (Directora Sección Departamental)
- D^a. Rosario Díaz Ortega (miembro nato) (Secretaria de Facultad)
- Dr. D. Jesús Rodríguez Torrejón (miembro nato) (Decano)
- Dr. D. Sebastián Sotomayor González

5.2. Junta Electoral.

- Dr. D. Jesús Rodríguez Torrejón (Decano)
- D^a. Rosario Díaz Ortega (Secretaria)

5.3. Comisión Asesora de Biblioteca.

- Dr. D. Jesús Rodríguez Torrejón (Decano)
- D^a. Rosario Díaz Ortega (Secretaria)
- D^a. Guadalupe Antón Gómez

5.4. Comisión Asesora de Evaluación del Premio Extraordinario de Diplomatura.

- Dr. D. Sebastián Sotomayor González

5.5. Comisión Asesora de Seguridad e Higiene.

- Dr. D. Jesús Rodríguez Torrejón (Decano)
- D^a. Rosario Díaz Ortega (Secretaria)
- D^a. Guadalupe Antón Gómez

5.4. Tribunal de Homologación de Títulos extranjeros.

- Dr. D. Sebastián Sotomayor González

5.5. Comisión de Adaptación, Convalidación y Reconocimiento de Créditos.

- Dr. D. Jesús Rodríguez Torrejón (Decano)
- D^a. Rosario Díaz Ortega (Secretaria)
- D^a. Ana M^a. Alconchel Pérez
- D^a. Ana García Rodríguez

5.6. Comisión de Aprobado por Compensación.

- Dr. D. Jesús Rodríguez Torrejón (Decano)
- D^a. Rosario Díaz Ortega (Secretaria)
- D^a. Ana M^a. Alconchel Pérez

5.7. Subcomisión de Relaciones Internacionales.

- Dr. D. Jesús Rodríguez Torrejón (Decano)
- D^a. Rosario Díaz Ortega (Secretaria)
- Dr. D. Sebastián Sotomayor González
- D^a. Ana M^a. Alconchel Pérez

5.8. Comisión de Garantía de Calidad.

- D^a. Rosario Díaz Ortega (Secretaria)
- Dr. D. Jesús Rodríguez Torrejón (Grado en Marketing e Investigación de Mercados)

5.9. Comisión de Ordenación Académica.

- Dr. D. Jesús Rodríguez Torrejón (Decano)
- Dr. D. Sebastián Sotomayor González

5.10. Comisión de Planes de Estudios.

- Dr. D. Jesús Rodríguez Torrejón (Decano)
- Dr. D. Sebastián Sotomayor González

5.11. Tribunal de Homologación de Títulos Extranjeros.

- Dr. D. Sebastián Sotomayor González

5.12. Comisión de TFG del Grado de Gestión y Administración Pública.

- Dr. D. Jesús Rodríguez Torrejón (Decano)
- Dr. D. Sebastián Sotomayor González

5.13. Comisión de TFG del Grado de Marketing e Investigación de Mercados.

- Dr. D. Jesús Rodríguez Torrejón (Decano)
- D^a. Ana Alconchel Pérez

5.14. Comisión de TFG del Grado de Publicidad.

- Dr. D. Jesús Rodríguez Torrejón (Decano)

5.15. Comisión de TFG del Grado de Turismo.

- Dr. D. Jesús Rodríguez Torrejón (Decano)
- D^a. Guadalupe Antón Gómez

6. Cargos académicos e institucionales.

- Dra. D^a. Teresa García Valderrama (Vicerrectora de Responsabilidad, Social, Extensión Cultural y Servicios desde el día 17 de Abril de 2015).
- Dr. D. Manuel Larrán Jorge (Decano de la Facultad de Ciencias Económicas y Empresariales).
- Dr. D. Manuel Larrán Jorge (Miembro de la Comisión Delegada de Asuntos Económicos del Consejo de Gobierno).
- Dr. D. Jesús Rodríguez Torrejón (Decano de la Facultad de Ciencias Sociales y de la Comunicación).
- Dr. D. Emiliano Ruiz Barbadillo (Director del Departamento).
- Dr. D. Manuel Larrán Jorge (representante de Decanos y Directores de Centro en la Comisión Permanente de Asuntos Económicos y Presupuestarios de Consejo de Gobierno).
- Dra. D^a. Eva M^a. Mulero Mendigorri (Directora de Secretariado de Acción Social y Sostenibilidad desde el día 22 de Abril de 2015).
- Dra. D^a. M^a. José Muriel de los Reyes (Secretaria del Departamento).
- D^a. Guadalupe Antón Gómez (Directora de la Sección Departamental de Jerez de la Frontera).
- Dra. D^a. Nieves Gómez Aguilar (Vicedecana de Planificación y Prácticas externas de la Facultad de Ciencias Económicas y Empresariales).
- Dr. D. Pedro Araujo Pinzón (Vicedecano de Ordenación Académica y Recursos de la Facultad de Ciencias Económicas y Empresariales).
- Dra. D^a. M^a. Yolanda Calzado Cejas (Vicedecana de Calidad de la Facultad de Ciencias Económicas y Empresariales).
- D^a. Rosario Díaz Ortega (Secretaria de la Facultad de Ciencias Sociales y de la Comunicación).
- Dr. D. Juan Manuel Piñero López (Coordinador del Grado en Finanzas y Contabilidad).
- Dra. D^a. María Luisa Vélez Elorza (Coordinadora del Máster en Contabilidad y Auditoría).

7. Desglose de datos relativos a la actividad docente e investigadora.

En las siguientes hojas se recoge información detallada sobre la actividad docente e investigadora desarrollada por el PDI integrante del Departamento de Economía Financiera y Contabilidad durante el curso académico 2014/2015. Concretamente:

- Docencia en Primer y Segundo ciclos y Profesores coordinadores
- Docencia en Grado.
- Docencia en Postgrado.
- Organización de másteres y cursos de expertos.
- Pertenencia a Proyectos de Innovación Docente.
- Pertenencia a Proyectos de Investigación.
- Pertenencia a Grupos de Investigación.
- Pertenencia a Proyectos de Investigación desarrollado con entidad o empresas.
- Tesis Doctorales defendidas.
- Dirección de Tesis Doctorales defendidas.
- Artículos publicados en revistas.
- Publicación de Capítulos de libros.
- Publicación de Libros.
- Participación en Congresos.
- Asistencia a Congresos.
- Contratos con el exterior.
- Organización de eventos científicos.

**DOCENCIA IMPARTIDA EN
PRIMER Y SEGUNDO CICLOS Y
PROFESORES COORDINADORES**

CÓDIGO	ASIGNATURA	PROFESOR
10407028	ANÁLISIS DE LA GESTIÓN EMPRESARIAL A PARTIR DE LA INFORMACIÓN CONTABLE	DOMINGO MARTÍNEZ MARTÍNEZ
1397007	MATEMÁTICAS DE LAS OPERACIONES FINANCIERAS	ANA ALCONCHEL PÉREZ
1397008	DIRECCIÓN FINANCIERA	LEONOR DÍAZ FERRER
1397012	CONTABILIDAD DE COSTES	CONCEPCIÓN CORTÉS GOÑI
20404028	ANÁLISIS DE LA GESTIÓN EMPRESARIAL A PARTIR DE LA INFORMACIÓN CONTABLE	JESÚS HERRERA MADUEÑO
21506006	INTRODUCCIÓN A LAS FINANZAS EMPRESARIALES	FRANCISCA CABRERA MONROY RAFAEL LÓPEZ GARCÍA DOMINGO MARTÍNEZ MARTÍNEZ M ^a . JOSÉ MURIEL DE LOS REYES GUADALUPE ANTÓN GÓMEZ ANA ALCONCHEL PÉREZ ROSARIO REYES MALIA
21506007	FUNDAMENTOS DE CONTABILIDAD FINANCIERA	M ^a . DOLORES CAPELO BERNAL AMALIA GARCÍA-BORBOLLA FERNÁNDEZ EVA MULERO MENDIGORRI JESÚS HERRERA MADUEÑO JOSÉ MARÍA PÁEZ SANDUBETE CONCEPCIÓN CORTÉS GOÑI FRANCISCA A. GALIANA TONDA DOMINGO MARTÍNEZ MARTÍNEZ
21506028	CONTABILIDAD FINANCIERA	M ^a . DOLORES CAPELO BERNAL ESTÍBALIZ BIEDMA LÓPEZ JUAN MANUEL PIÑERO LÓPEZ EVA MULERO MENDIGORRI JESÚS HERRERA MADUEÑO NIEVES GÓMEZ AGUILAR ANA GARCÍA RODRÍGUEZ ALFONSO GALINDO LUCAS FRANCISCA A. GALIANA TONDA
21506030	DIRECCIÓN FINANCIERA I	RAFAEL LÓPEZ GARCÍA YOLANDA GINER MANSO LEONOR DÍAZ FERRER ROSARIO REYES MALIA DOMINGO MARTÍNEZ MARTÍNEZ RICARDO LÓPEZ RIAL SEBASTIÁN SOTOMAYOR GONZÁLEZ
21506031	DIRECCIÓN FINANCIERA II	DANIEL REVUELTA BORDOY FRANCISCA CABRERA MONROY LEONOR DÍAZ FERRER ALFONSO GALINDO LUCAS ROSARIO REYES MALIA M ^a . JOSÉ MURIEL DE LOS REYES FCO. JAVIER TOLEDANO REDONDO
21506042	RESPONSABILIDAD SOCIAL DE LAS EMPRESAS	JOSÉ MARÍA PÁEZ SANDUBETE FRANCISCO MORALES GÓMEZ
21506043	CONTABILIDAD DE GESTIÓN I	ROSARIO DEL RÍO SÁNCHEZ PEDRO ARAUJO PINZÓN MARÍA LUISA VÉLEZ ELORZA JOSÉ DEL PUERTO SÁNCHEZ FRANCISCO MORALES GÓMEZ FRANCISCA ASUNCIÓN GALIANA TONDA JAIME SÁNCHEZ ORTÍZ
21506044	CONTABILIDAD DE GESTIÓN II	ROSARIO DEL RÍO SÁNCHEZ PEDRO ARAUJO PINZÓN MARÍA LUISA VÉLEZ ELORZA JOSÉ DEL PUERTO SÁNCHEZ FRANCISCO MORALES GÓMEZ FRANCISCA ASUNCIÓN GALIANA TONDA JAIME SÁNCHEZ ORTÍZ

CÓDIGO	ASIGNATURA	PROFESOR
21507006	INTRODUCCIÓN A LAS FINANZAS EMPRESARIALES	FCO. JAVIER TOLEDANO REDONDO M ^a . JOSÉ MURIEL DE LOS REYES
21507007	FUNDAMENTOS DE CONTABILIDAD FINANCIERA	M ^a . YOLANDA CALZADO CEJAS AMALIA GARCÍA BORBOLLA FERNÁNDEZ ESTÍBALIZ BIEDMA LÓPEZ
21507016	CONTABILIDAD FINANCIERA I	JOSE M ^a . PÁEZ SANDUBETE AMALIA GARCÍA BORBOLLA FERNÁNDEZ
21507017	CONTABILIDAD FINANCIERA II	EVA MULERO MENDIGORRI JESÚS HERRERA MADUEÑO
21507018	ESTADOS CONTABLES	JUAN MANUEL PIÑERO LÓPEZ JESÚS HERRERA MADUEÑO
21507019	CONTABILIDAD DE COSTES	ROSARIO DEL RÍO SÁNCHEZ TERESA GARCÍA VALDERRAMA
21507020	CONTABILIDAD DE GESTIÓN	ROSARIO DEL RÍO SÁNCHEZ TERESA GARCÍA VALDERRAMA MARÍA LUISA VÉLEZ ELORZA
21507021	CONTROL DE GESTIÓN	ROSARIO DEL RÍO SÁNCHEZ TERESA GARCÍA VALDERRAMA MARÍA LUISA VÉLEZ ELORZA
21507022	ANÁLISIS DE LOS ESTADOS FINANCIEROS I	ANGEL GARCÍA CORREAS M ^a . YOLANDA CALZADO CEJAS AMALIA GARCÍA BORBOLLA FERNÁNDEZ
21507023	ANÁLISIS DE LOS ESTADOS FINANCIEROS II	ANGEL GARCÍA CORREAS M ^a . YOLANDA CALZADO CEJAS AMALIA GARCÍA BORBOLLA FERNÁNDEZ
21507024	GESTIÓN FINANCIERA	YOLANDA GINER MANSO RAFAEL LÓPEZ GARCÍA
21507025	VALORACION DE LAS OPERACIONES FINANCIERAS	FCO. JAVIER TOLEDANO REDONDO YOLANDA GINER MANSO
21507026	VALORACIÓN DE EMPRESAS	DANIEL REVUELTA BORDOY YOLANDA GINER MANSO RAFAEL LÓPEZ GARCÍA
21507027	PLANIFICACIÓN FINANCIERA	MARÍA JOSÉ MURIEL DE LOS REYES DANIEL REVUELTA BORDOY FCO. JAVIER TOLEDANO REDONDO
21507028	MERCADOS FINANCIEROS I	RICARDO LÓPEZ RIAL
21507029	MERCADOS FINANCIEROS II	RICARDO LÓPEZ RIAL
21507032	RÉGIMEN FISCAL DEL IMPUESTO SOBRE BENEFICIOS	JUAN CARLOS RETEGUI MATUTE
21507033	AUDITORÍA	NIEVES GÓMEZ AGUILAR ESTÍBALIZ BIEDMA LÓPEZ
21507042	RESPONSABILIDAD SOCIAL DE LAS EMPRESAS	JOSE M ^a . PAEZ SANDUBETE
31307005	INTRODUCCIÓN A LAS FINANZAS EMPRESARIALES	ANA ALCONCHEL PÉREZ GUADALUPE ANTÓN GÓMEZ ALFONSO GALINDO LUCAS LEONOR DÍAZ FERRER
31307006	FUNDAMENTOS DE CONTABILIDAD FINANCIERA	JESÚS RODRIGUEZ TORREJÓN JESÚS HERRERA MADUEÑO FRANCISCO MORALES GÓMEZ JOSÉ DEL PUERTO SÁNCHEZ
31308003	FUNDAMENTOS DE CONTABILIDAD	ANA GARCÍA RODRÍGUEZ
31308021	GESTIÓN PRESUPUESTARIA DE LA ADMINISTRACIÓN PÚBLICA	ALFONSO GALINDO LUCAS
31308022	CONTABILIDAD PÚBLICA	ANA GARCÍA RODRÍGUEZ
31308023	CONTROL DE GESTIÓN Y AUDITORÍA EN EL SECTOR PÚBLICO	ROSARIO DÍAZ ORTEGA
31308024	GESTIÓN FINANCIERA	SEBASTIÁN SOTOMAYOR GONZÁLEZ

CÓDIGO	ASIGNATURA	PROFESOR
31308033	GESTIÓN DE LAS AYUDAS PÚBLICAS PARA EL FOMENTO DE LA ACTIVIDAD EMPRESARIAL	ALFONSO GALINDO LUCAS
31310005	FUNDAMENTOS DE FINANZAS Y CONTABILIDAD FINANCIERA	ANA ALCONCHEL PÉREZ GUADALUPE ANTÓN GÓMEZ ROSARIO DÍAZ ORTEGA
31310014	GESTIÓN Y ANÁLISIS FINANCIERO	ÁNGEL GARCÍA CORREAS FRANCISCO MORALES GÓMEZ SEBASTIÁN SOTOMAYOR GONZÁLEZ

CÓDIGO	ASIGNATURA	PROFESOR COORDINADOR
10407028	ANÁLISIS DE LA GESTIÓN EMPRESARIAL A PARTIR DE LA INFORMACIÓN CONTABLE	JESÚS HERRERA MADUEÑO
1304013	PRACTICUM	JESÚS RODRIGUEZ TORREJÓN
1397007	MATEMÁTICAS DE LAS OPERACIONES FINANCIERAS	ANA ALCONCHEL PÉREZ
1397008	DIRECCIÓN FINANCIERA	LEONOR DÍAZ FERRER
1397012	CONTABILIDAD DE COSTES	CONCEPCIÓN CORTÉS GOÑI
1397014	PRACTICUM	JESÚS RODRIGUEZ TORREJÓN
1505017	ESTADOS CONTABLES	JUAN MANUEL PIÑERO
1505018	DIRECCIÓN FINANCIERA	RICARDO LÓPEZ RIAL
1505020	ANÁLISIS DE LOS ESTADOS FINANCIEROS	ÁNGEL GARCÍA CORREAS
1505029	SISTEMAS DE INFORMACIÓN	FRANCISCA CABRERA MONROY
1505035	FINANZAS INTERNACIONALES	SEBASTIÁN SOTOMAYOR GONZÁLEZ
1505037	FINANCIACIÓN DEL COMERCIO EXTERIOR	YOLANDA GINER MANSO
1505053	AUDITORÍA CONTABLE	ESTÍBALIZ BIEDMA LÓPEZ
1505054	CONTABILIDAD FINANCIERA INTERNACIONAL	YOLANDA CALZADO CEJAS
1505055	CONTABILIDAD DE GESTIÓN AVANZADA	TERESA GARCÍA VALDERRAMA
1706005	DIRECCIÓN FINANCIERA	ALFONSO GALINDO LUCAS
204003	ECONOM. Y GESTIÓN DE EMPRESAS VITIVINÍCOLAS	ESTÍBALIZ BIEDMA LÓPEZ
20404028	ANÁLISIS DE LA GESTIÓN EMPRESARIAL A PARTIR DE LA INFORMACIÓN CONTABLE	JESÚS HERRERA MADUEÑO
21506006	INTRODUCCIÓN A LAS FINANZAS EMPRESARIALES	FRANCISCA CABRERA MONROY
21506007	FUNDAMENTOS DE CONTABILIDAD FINANCIERA	MARÍA DOLORES CAPELO BERNAL
21506028	CONTABILIDAD FINANCIERA	FRANCISCA GALIANA TONDA
21506030	DIRECCIÓN FINANCIERA I	RAFAEL LÓPEZ GARCÍA
21506031	DIRECCIÓN FINANCIERA II	DANIEL REVUELTA BORDOY
21506035	PRÁCTICAS DE EMPRESA	NIEVES GÓMEZ AGUILAR
21506042	RESPONSABILIDAD SOCIAL DE LA EMPRESA	JOSÉ M ^a . PÁEZ SANDUBETE
21506043	CONTABILIDAD DE GESTIÓN I	MARÍA LUISA VÉLEZ ELORZA
21506044	CONTABILIDAD DE GESTIÓN II	PEDRO ARAUJO PINZÓN
21507006	INTRODUCCIÓN A LAS FINANZAS EMPRESARIALES	FCO. JAVIER TOLEDANO REDONDO
21507007	FUNDAMENTOS DE CONTABILIDAD FINANCIERA	M ^a . YOLANDA CALZADO CEJAS
21507016	CONTABILIDAD FINANCIERA I	JOSE M ^a . PÁEZ SANDUBETE
21507017	CONTABILIDAD FINANCIERA II	EVA MULERO MENDIGORRI
21507018	ESTADOS CONTABLES	JUAN MANUEL PIÑERO LÓPEZ
21507019	CONTABILIDAD DE COSTES	ROSARIO DEL RÍO SÁNCHEZ
21507020	CONTABILIDAD DE GESTIÓN	TERESA GARCÍA VALDERRAMA
21507021	CONTROL DE GESTIÓN	ROSARIO DEL RÍO SÁNCHEZ
21507022	ANÁLISIS DE LOS ESTADOS FINANCIEROS I	ÁNGEL GARCÍA CORREAS
21507023	ANÁLISIS DE LOS ESTADOS FINANCIEROS II	ÁNGEL GARCÍA CORREAS
21507024	GESTIÓN FINANCIERA	YOLANDA GINER MANSO
21507025	VALORACION DE LAS OPERACIONES FINANCIERAS	FCO. JAVIER TOLEDANO REDONDO
21507026	VALORACIÓN DE EMPRESAS	DANIEL REVUELTA BORDOY
21507027	PLANIFICACIÓN FINANCIERA	MARIA JOSÉ MURIEL DE LOS REYES
21507028	MERCADOS FINANCIEROS I	RICARDO LÓPEZ RIAL
21507029	MERCADOS FINANCIEROS II	RICARDO LÓPEZ RIAL
21507032	RÉGIMEN FISCAL DEL IMPUESTO SOBRE BENEFICIOS	JUAN CARLOS RETEGUI MATUTE
21507033	AUDITORÍA	ESTÍBALIZ BIEDMA LÓPEZ
21507036	PRÁCTICAS DE EMPRESAS	NIEVES GÓMEZ AGUILAR

CÓDIGO	ASIGNATURA	PROFESOR COORDINADOR
21507042	RESPONSABILIDAD SOCIAL DE LAS EMPRESAS	JOSÉ M ^a . PÁEZ SANDUBETE
302053	INTRODUCCIÓN A LA CONTABILIDAD	CONCEPCIÓN CORTÉS GOÑI
31307005	INTRODUCCIÓN A LAS FINANZAS EMPRESARIALES	ANA ALCONCHEL PÉREZ
31307006	FUNDAMENTOS DE CONTABILIDAD FINANCIERA	JESÚS RODRIGUEZ TORREJÓN
31308003	FUNDAMENTOS DE CONTABILIDAD	ANA GARCÍA RODRÍGUEZ
31308021	GESTIÓN PRESUPUESTARIA DE LA ADMINISTRACIÓN PÚBLICA	ALFONSO GALINDO LUCAS
31308022	CONTABILIDAD PÚBLICA	ANA GARCÍA RODRÍGUEZ
31308023	CONTROL DE GESTIÓN Y AUDITORÍA EN EL SECTOR PÚBLICO	ROSARIO DÍAZ ORTEGA
31308024	GESTIÓN FINANCIERA	SEBASTIÁN SOTOMAYOR GONZÁLEZ
31310005	FUNDAMENTOS DE FINANZAS Y CONTABILIDAD FINANCIERA	GUADALUPE ANTÓN GÓMEZ
31310014	GESTIÓN Y ANÁLISIS FINANCIERO	SEBASTIÁN SOTOMAYOR GONZÁLEZ
403012	LA INFORMACIÓN Y EL PROCESO DE TOMA DE DECISIONES	DANIEL REVUELTA BORDOY
403014	ANÁLISIS DE LA GESTIÓN EMPRESARIAL A PARTIR DE LA INFORMACIÓN CONTABLE	EMILIANO RUIZ BARBADILLO

**DOCENCIA EN MÁSTER O
CURSO DE EXPERTOS
OFICIAL DE LA UCA**

DOCENCIA POSGRADO: ABOGACÍA -CURSO 2014/2015-		
CÓDIGO	ASIGNATURA	PROFESOR
361012	CONTABILIDAD	ROSARIO DÍAZ ORTEGA

DOCENCIA POSGRADO: DIRECCIÓN TURÍSTICA -CURSO 2014/2015-		
CÓDIGO	ASIGNATURA	PROFESOR
1361201	DIRECCION ECONOMICO FINANCIERA EN EL SECTOR TURISTICO	SEBASTIAN SOTOMAYOR GONZÁLEZ

DOCENCIA POSGRADO: MASTERUP -CURSO 2014/2015-		
CÓDIGO	ASIGNATURA	PROFESOR
1567011	FINANZAS PARA LOS NUEVOS NEGOCIOS	MARÍA JOSÉ MURIEL DE LOS REYES MARÍA LUISA VÉLEZ ELORZA ÁNGEL GARCÍA CORREAS

DOCENCIA POSGRADO: DIRECCIÓN DE EMPRESAS -CURSO 2014/2015-		
CÓDIGO	ASIGNATURA	PROFESOR
1568007	FINANZAS EMPRESARIALES	YOLANDA GINER MANSO DANIEL REVUELTA BORDOY MARÍA JOSÉ MURIEL DE LOS REYES TERESA GARCÍA VALDERRAMA
1568008	INFORMACIÓN CONTABLE Y TOMA DE DECISIONES	PEDRO ARAUJO PINZÓN MANUEL LARRÁN JORGE TERESA GARCÍA VALDERRAMA MARÍA LUISA VÉLEZ ELORZA

DOCENCIA POSGRADO: CONTABILIDAD Y AUDITORÍA -CURSO 2014/2015-		
CÓDIGO	ASIGNATURA	PROFESOR
1566004	CONTABILIDAD DE LA CONCENTRACIÓN EMPRESARIAL	JOSÉ M ^a . PÁEZ SANDUBETE
1566005	REGULACIÓN Y PROCESO DE AUDITORÍA	ESTÍBALIZ BIEDMA LÓPEZ NIEVES GÓMEZ AGUILAR EMILIANO RUIZ BARBADILLO
1566006	LA PLANIFICACIÓN DE LA AUDITORÍA	EMILIANO RUIZ BARBADILLO ESTÍBALIZ BIEDMA LÓPEZ
1566007	AUDITORÍA DE ACTIVOS	ESTÍBALIZ BIEDMA LÓPEZ
1566009	NORMAS INTERNACIONALES DE INFORMACIÓN FINANCIERA	JUAN MANUEL PIÑERO LÓPEZ
1566010	OTROS MARCOS: CONTABILIDAD DE ENTIDADES FINANCIERAS Y SEGUROS, DE ENTIDADES LUCRATIVAS	M ^a . YOLANDA CALZADO CEJAS
1566011	TÉCNICAS DE VALORACIÓN DE EMPRESAS Y CONFECCIÓN DE PLANES DE VIABILIDAD	M ^a . JOSÉ MURIEL DE LOS REYES
1566012	CONTABILIDAD DE GESTIÓN	TERESA GARCÍA VALDERRAMA
1566013	ANÁLISIS DE LOS ESTADOS FINANCIEROS	MANUEL LARRÁN JORGE
1566014	AUDITORÍA DE PASIVOS Y RESULTADOS	ESTÍBALIZ BIEDMA LÓPEZ

**COORDINACIÓN EN MÁSTER O
CURSO DE EXPERTOS OFICIAL DE
LA UCA**

Denominación del Máster o Curso de expertos	Tipo (Máster o Curso de expertos)	Tipo de coordinación	Curso académico	Coordinador
Máster en Contabilidad y Auditoría	Máster Oficial	Académica	2014/15	M ^a . Luisa Vélez Elorza

**COORDINACIÓN EN MÁSTER O
CURSO DE EXPERTOS NO OFICIAL
DE LA UCA**

Denominación del Máster o Curso de expertos	Tipo (Máster o Curso de expertos)	Curso académico	Profesor	Denominación del Curso
Master de Asesoramiento Fiscal	Master	2014/2015	Ángel García Correas	"Introducción a la Contabilidad"

PERTENENCIA A PROYECTOS Y GRUPOS DE INVESTIGACIÓN

Denominación del proyecto o grupo	Referencia	Ámbito	Entidad financiadora	Convocatoria pública	Entidad colaboradora (si procede)	Tipo de participación	Investigador
Colaboración, gestión del riesgo y mecanismos de gobierno en las PyMEs: Generadores de competitividad y emprendimiento internacional	ECO2014-57023-P		Ministerio de Economía y Competitividad, Dirección General de Investigación Científica y Técnica				Florez-Lopez, Raquel
Memoria de responsabilidad social de las universidades públicas andaluzas: Propuesta de estructura de memoria universitaria de sostenibilidad"		Autonómico	Foro de los Consejos Sociales de las Universidades Públicas de Andalucía	Sí	Universidad de Granada	Investigador principal	Manuel Larrán Jorge
						Investigador a tiempo completo	Calzado Cejas, Mª Yolanda
						Investigador a tiempo completo	Herrera Madueño, Jesús
Análisis empírico de la eficacia de la regulación de la independencia frente al riesgo de dependencia económica	ECO2010-21627	Nacional	Ministerio de Ciencia e Innovación	Sí	Universidad de Cádiz, Universidad de Alcalá, Universidad Pública de Navarra, Universidad Nacional a Distancia	Investigador principal	Emiliano Ruiz Barbadillo
						Investigador a tiempo completo	Estíbaliz Biedma López
							Nieves Gómez Aguilar Rodríguez Castro Paula Isabel
Andalucía, cruce de culturas: una visión desde la contabilidad	SEJ-4129	Autonómico	Junta de Andalucía	Sí	Universidad Pablo de Olavide	Investigador a tiempo parcial	Capelo Bernal, María Dolores
Control de gestión y riesgo en las relaciones interorganizativas	P09-SEJ-5061	Autonómico	Consejería de Innovación, Ciencia y Empresa - Junta de Andalucía	Sí		Investigador principal	Vélez Elorza, Mª Luisa
						Investigador a tiempo parcial	Capelo Bernal, María Dolores
Análisis empírico del efecto de la estructura de concentración del mercado de auditoría en la conducta de precios realizadas por las firmas auditoras	P11-SEJ-08236	Autonómico	Secretaría General de Universidades, Investigación y Tecnología. Junta de Andalucía	Sí	Universidad de Cádiz	Investigador principal a tiempo completo	Emiliano Ruiz Barbadillo
						Investigador a tiempo completo	Estíbaliz Biedma López
							Nieves Gómez Aguilar Rodríguez Castro Paula Isabel
Medida del Rendimiento de la I+D+i	ECON2009-10389	Nacional	Ministerio de Ciencia e Innovación	Sí		Investigador principal	Teresa García Valderrama
Medida del rendimiento de la I+D+i	ECO2009-10389	Nacional	Ministerio de Ciencia e Innovación	Sí		Investigador a tiempo completo	Francisca Cabrera Monroy
							Del Río Sánchez, Rosario
							Reuelta Bordoy, Daniel
							Rodríguez Cornejo, Vanesa Mulero Mendigorri, Eva

**ARTÍCULOS PUBLICADOS EN
REVISTAS**

Título	Revista	Volumen	Número	Año	Pág. inicial/final	Autores
Management control systems, trust and risk in inter-organizational relationships: The case of Francisco González de la Sierra and its partner Rivas y Cantalops (1847/1864)	Business History	57	4	2015	528-563	Capelo-Bernal, María Dolores; Araujo-pinzon, Pedro; Alvarez-dardet-espejo, Maria Concepción
Factors influencing the presence of ethics and CRS stand-alone courses in the accounting masters curricula: an international study	Accounting Education	24	5	2015	361-382	Larrán-Jorge, Manuel; Andrades-Peña, Francisco Javier; Muriel-De Los Reyes, Maria Jose
Corporate Social Responsibility in the Process of Attracting College Graduates	Corporate Social Responsibility and Environmental Management	22	6	2015	408-423	Barrena-Martínez, Jesús; López-Fernández, Macarena; Marquez-Moreno, Cristina; Romero-Fernández, Pedro Miguel
How control system information characteristics affect exporter intermediary relationship quality	International Business Review	24	5	2015	812-824	Vélez-Elorza, María Luisa; Sánchez-Vázquez, José Manuel; Florez-Lopez, Raquel; Alvarez-Dardet-Espejo, Concepcion
Competitiveness and Environmental Performance in Spanish Small and Medium Enterprises: Is There a Direct Link	Journal of Cleaner Production	101		2015	26-37	Larrán-Jorge, Manuel; Herrera-Madueño, Jesús; Martínez-Martínez, Domingo; Lechuga-Sancho, María Paula
Evolución de la Literatura sobre la Responsabilidad Social en las Pymes como Disciplina Científica	Revista Europea de Dirección y Economía de la Empresa	24	2	2015	117-128	Herrera-Madueño, Jesús; Larrán-Jorge, Manuel; Lechuga-Sancho, María Paula; Martínez-Martínez, Domingo
Un estudio descriptivo sobre la intensidad y la naturaleza de la competencia en el mercado de auditoría basado en las variaciones de cuota de mercado	Estudios Financieros. Revista de Contabilidad y Tributación		382	2015	177-210	Rodríguez-Castro, Paula I.
Concentración y Dinámica competitiva en el mercado de auditoría español	Gestión: Revista de Economía		61	2015	12-22	Ruiz-Barbadillo, Emiliano; Rodríguez-Castro, Paula I.; Biedma-López, Estíbaliz
Appointing Women to Boards: Is There a Cultural Bias	Journal of Business Ethics	129	2	2015	429-444	Carrasco-Gallego, Amalia; Laffarga-Briones, Joaquina; Ruiz-Barbadillo, Emiliano
An approach to the implementation of sustainability practices in Spanish universities	Journal of Cleaner Production	106	1	2015	34-44	Larrán-Jorge, Manuel; Herrera-Madueño, Jesús; Calzado-Cejas, María Yolanda; Andrades-Peña, Francisco Javier

PUBLICACIÓN DE CAPÍTULOS DE LIBROS

Título del capítulo	Título del Libro	Editorial	Lugar Publicación	ISBN	Pág. inicial/final	Año	Autor
Riesgo y sistemas de control en las relaciones colaborativas de exportación	II Avances en la investigación para la internacionalización de empresas andaluzas	EXTENDA-Agencia Andaluza de Promoción Exterior		978-84-608-3471-7	237-267	2015	Sánchez-Vázquez, José Manuel; Vélez-Elorza, María Luisa; Araújo-Pinzón, Pedro
Colaboración, gestión del riesgo y mecanismos de gobierno en las pymes: generadores de competitividad y emprendimiento internacional. Estado de la cuestión y propuesta de investigación	II Avances en la investigación para la internacionalización de empresas andaluzas	EXTENDA-Agencia Andaluza de Promoción Exterior		978-84-608-3471-7	101-125	2015	Florez-Lopez, Raquel; Alvarez-Dardet-Espejo, Concepcion; Ramirez-García, Carolina; Ramon-Jeronimo, Juan Manuel; Vélez-Elorza, María Luisa; Araújo-Pinzón, Pedro; Sánchez-Vázquez, José Manuel

PUBLICACIÓN DE LIBROS

Título del Libro	Editorial	Lugar Publicación	ISBN	Nº páginas	Año	Autor
Intenciones emprendedoras de los jóvenes universitarios emigrados	Cátedra de Emprendedores de la Universidad de Cádiz	Cádiz	978-84-608-3800-5	15	2015	Sánchez-Vázquez, José Manuel; Cristina Goenechea; Vélez-Elorza, María Luisa
Estudio del Impacto Económico, Social y Ambiental de la Universidad de Cádiz	Consejo Social de la Universidad de Cádiz	Cádiz		907	2015	Manuel Larrán Jorge (Coord.), M. Ángeles Martínez Navarro, Juan Piñero López, Nieves Gómez Aguilar, Esther Flores Varo, Francisco Javier Andrades Peña, Ángel García Correas y Maribel Gómez Campillejo

PARTICIPACIÓN EN CONGRESOS CIENTÍFICOS

Título de la participación	Autores	Fecha	Denominación del Congreso	Ámbito	Lugar de celebración	Tipo de participación
Accounting role in the management of the social space at the end of the ancient regime	Capelo-Bernal, María Dolores; Araújo-Pinzón, Pedro	03/07/2015	10th International Research Seminar on Accounting History			Comunicación en Seminario
Análisis de una relación mediada en el contexto estratégico de la gestión socialmente responsable de los recursos humanos	Herrera-Madueño, Jesús; Larrán-Jorge, Manuel; Lechuga-Sancho, María Paula; Martínez-Martínez, Domingo	18/06/2015 - 19/06/2015	VI Taller investigación en Contabilidad de ASEPUC	Nacional	Santander	Comunicación en taller de trabajo
Analyzing the incorporation of the environmental sustainability at the curricula of higher education institutions: A triangulated study of a Spanish public university	Larrán-Jorge, Manuel; Muriel- de los Reyes, María José; Andrades-Peña, Fco. Javier	18/06/2015 - 19/06/2015	VI Taller investigación en Contabilidad de ASEPUC	Nacional	Santander	Comunicación en taller de trabajo
Accounting role in the management of the social space: economic and social risks and opportunities at the end of the ancient regime	Capelo-Bernal, María Dolores; Araújo-Pinzón, Pedro	30/01/2015	20th Workshop on Accounting and Management Control		Segovia	
La contabilidad en el proceso de gestión del espacio social: individuos, familias y organizaciones en el Cádiz de los siglos XVIII y XIX	Capelo-Bernal, María Dolores	17/11/2014 - 18/11/2014	IX Encuentro de Trabajo en Historia de la Contabilidad			Comunicación en taller de trabajo
La RSE y su Potencial Estratégico, Aplicación Empírica sobre Pymes Españolas	Herrera-Madueño, Jesús; Larrán-Jorge, Manuel; Martínez-Martínez, Domingo	09/10/2014 - 10/10/2014	III Jornadas sobre Responsabilidad Social Corporativa. RSC: motor de una recuperación sostenible	Nacional	Badajoz	Comunicación en Jornada
Analyzing the incorporation of the environmental sustainability at the curricula of higher education institutions: A triangulated study of a Spanish public university		18/06/2015 - 19/06/2015	VI Taller investigación en Contabilidad de ASEPUC	Nacional	Santander	Comunicación en taller de trabajo

ASISTENCIA A CONGRESOS CIENTÍFICOS

Denominación del Congreso	Ámbito	Lugar de celebración	Año	Asistente
IV Jornada ASEPUC de Auditoría "La contribución de la investigación en auditoría evaluada por la profesión auditora". Organizada por el Instituto de Censores Jurados de Cuentas de España y la Asociación Española de Profesores Universitarios de Contabilidad.	Nacional	Madrid	1 de diciembre de 2014	Ruiz Barbadillo, Emiliano; Biedma López, Estíbaliz; Gómez Aguilar, Nieves
IV ICLHE Congress. Organizado por la Integrating Content and Language in High Education Association	Internacional	Bruselas, Bélgica	2 al 4 de septiembre de 2015	Gómez Aguilar, Nieves; Piñero López, Juan Manuel

PERTENENCIA A PROYECTOS DE INNOVACIÓN DOCENTE

Denominación del proyecto, actividad o grupo de formación	Referencia	Ámbito	Entidad responsable	Tipo de participación	Curso académico	Profesor
El desarrollo metodológico de la enseñanza bilingüe en centros de la UCA	sol-201400048034-tra	Local	Actuaciones Avaladas para la Mejora Docente, Formación del Profesorado y Difusión de Resultados de la Universidad de Cádiz	Participante	Desde: 01/10/2014 Hasta: 30/09/2015	Gomez Aguilar, Nieves
Observación de la docencia bilingüe en inglés como estrategia de formación para la enseñanza bilingüe utilizando la tecnología audiovisual.	Sol-201400050177-tra	Local	Innovamar (en el marco del CEImar)	Participante	Desde: 01/10/2014 Hasta: 30/09/2015	Gomez Aguilar, Nieves
La responsabilidad social en los estudiantes en la Facultad de Ciencias Económicas y Empresariales		Local	Universidad de Cádiz	Participante	Desde: 01/10/2014 Hasta: 30/09/2015	Calzado Cejas, M ^a . Yolanda
Análisis sobre los mecanismos de coordinación vertical y horizontal en los grados en Administración y Dirección de Empresas y en Finanzas y Contabilidad	sol-201400049630-tra	Local	Universidad de Cádiz	Responsable	Desde: 01/10/2014 Hasta: 30/09/2015	Calzado Cejas, M ^a . Yolanda

**PARTICIPACIÓN EN CONGRESOS O
JORNADAS RELACIONADOS CON LA
DOCENCIA**

Título de la participación	Autores	Fecha	Denominación del Congreso	Ámbito	Lugar de celebración	Tipo de participación
Analysis of performance differences of students attending bilingual and non-bilingual groups throughout their four-year academic career.	Pedro Araújo Pinzón, Nieves Gómez Aguilar, Juan Piñero López y Alfonso Sanz Clavijo	Del 2 al 4 de septiembre de 2015	IV ICLHE Congress	Internacional	Bruselas, Bélgica	Comunicación

OTROS MÉRITOS Y ACTIVIDADES

Definición/descripción	Año o período	Profesor
Ayuda recibida para la realización de una Estancia en Business School of University of Edinburgh (Código: EST2014-076) Entidad financiadora: UNIVERSIDAD DE CÁDIZ - VICERRECTORADO DE INVESTIGACIÓN Y TRANSFERENCIA Cuantía total (EUROS): 2650	Fecha inicio: 17/11/2014 Fecha fin: 16/02/2015	Martínez-Martínez, Domingo
Ayuda recibida para asistir al The 2015 corporate responsibility research conference MV2015-237 Universidad de Cádiz- vicerrectorado de investigación y transferencias	Fecha inicio: 16/09/2015 Fecha fin: 18/09/2015	Martínez-Martínez, Domingo
Ayuda recibida para asistir al VI Taller Investigación ASEPUC MV2015-117 Universidad de Cádiz- vicerrectorado de investigación y transferencias	2014/15	Martínez-Martínez, Domingo
Ayuda recibida para asistir al VI Taller Investigación ASEPUC MV2015-116 Universidad de Cádiz- vicerrectorado de investigación y transferencias	2014/15	Andrades-Peña, Francisco Javier
Ayuda recibida para asistir al III Jornada sobre Responsabilidad Social Corporativa MV2014-271 Universidad de Cádiz- vicerrectorado de investigación y transferencias	2014/15	Herrera-Madueño, Jesús