



**MEMORIA  
DE ACTIVIDAD DOCENTE,  
INVESTIGADORA Y DE GESTIÓN  
DEL DEPARTAMENTO DE ECONOMÍA  
FINANCIERA Y CONTABILIDAD**

**CURSO 2016/2017**

## INTRODUCCIÓN

El Departamento de Economía Financiera y Contabilidad de la Universidad de Cádiz presenta la memoria de la actividad docente e investigadora desarrollada a lo largo del curso académico 2016/2017.

Este Departamento se creó el día 13 de febrero de 2009 como consecuencia del cambio de denominación del antiguo Departamento de Economía de la Empresa. El Departamento tiene su sede administrativa en la Facultad de Ciencias Económicas y Empresariales de la Universidad de Cádiz. Dentro del Departamento se encuentra integrada el área de Economía Financiera y Contabilidad. El Departamento cuenta con una Sección Departamental ubicada en la Facultad de Ciencias Sociales y de la Comunicación de Jerez de la Frontera.

En cuanto a la actividad docente, el Departamento de Economía Financiera y Contabilidad imparte docencia en las siguientes titulaciones:

Grado en Administración y Dirección de Empresas (Cádiz, Jerez y Algeciras).

Grado en Finanzas y Contabilidad (Cádiz).

Grado en Marketing e Investigación de Mercados (Jerez).

Grado en Gestión y Administración Pública (Jerez).

Grado en Turismo (Jerez).

Grado en Relaciones Laborales y Recursos Humanos (Cádiz).

Grado en Relaciones Laborales y Recursos Humanos (Algeciras).

La docencia de Primer y Segundo ciclo y de Grado impartida por el Departamento en el curso 2016/2017 ascendió a un total de 590 créditos, distribuidos en 40 asignaturas que se impartieron en las anteriores titulaciones repartidas entre los campus de Cádiz, Jerez y Algeciras de la Universidad de Cádiz.

El profesorado del Departamento imparte en exclusiva el Master oficial en “Contabilidad y Auditoría” y participa en la impartición de los Master en “Dirección de Empresas”, “Creación de Empresas, Nuevos Negocios y Proyectos Innovadores (Masterup)”, “Abogacía”, “Dirección Turística” y “Vitivinicultura y Agroalimentación”.

En lo referente a la investigación, destacan los resultados obtenidos por medio de publicaciones como artículos en revistas especializadas, capítulos de libros, libros y trabajos presentados a congresos.

De igual modo, es significativa la participación de gran parte del profesorado en proyectos de investigación, además de su pertenencia a diversos grupos de investigación. Concretamente, los miembros del Departamento han formado parte durante el curso 2016/2017 de tres grupos de ámbito autonómico (de los que dos son liderados por profesores del Departamento) y de un proyecto de ámbito internacional.

Finalmente, hay que resaltar que el Departamento de Economía Financiera y Contabilidad tiene una página web en la dirección <http://d150.uca.es>. En dicha página se puede consultar información general sobre el Departamento, datos del profesorado que lo compone, docencia impartida, enlaces de interés, etc., etc..

## 2. Recursos humanos del Departamento de Economía Financiera y Contabilidad

A continuación se detalla la composición del Personal Docente e Investigador (P.D.I.) y del Personal de Administración y Servicios (P.A.S.) adscrito al Departamento de Economía Financiera y Contabilidad durante el curso académico 2016/2017.

La estructura del P.D.I. está constituida por los siguientes miembros clasificados por categorías:

Catedráticos de Universidad:	3
Titulares de Universidad:	13
Titulares de Escuela Universitaria:	11
Profesor Contratado Doctor:	3
Profesor Ayudante Doctor:	1
Profesor Colaborador:	2
Profesor Sustituto Interino:	2
Becarios de Investigación:	1
Profesor Colaborador Honorario	2

En cuando al P.A.S., éste está integrado por

Gestor de Departamento:	1
-------------------------	---

En el siguiente gráfico se recoge la estructura porcentual de los diferentes miembros del Departamento.

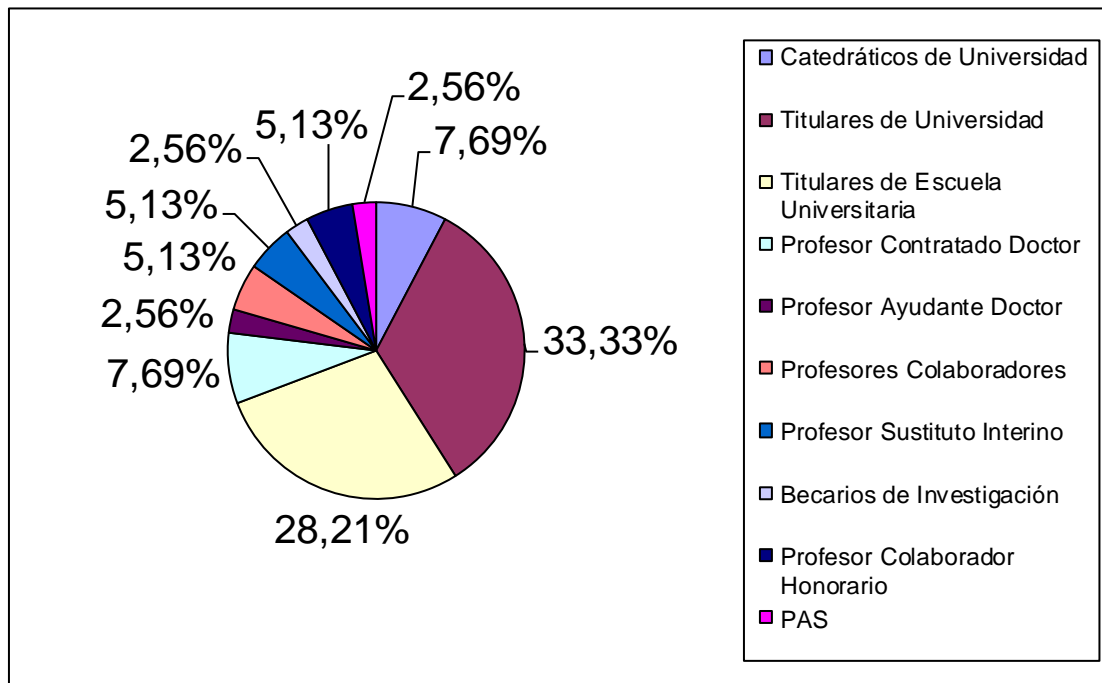

## *2.1 Relación de integrantes del P.D.I. del Departamento de Economía Financiera y Contabilidad*

### 2.1.1 Catedráticos de Universidad

García Valderrama, Teresa  
Larrán Jorge Manuel  
Ruiz Barbadillo, Emiliano

### 2.1.2. Titulares de Universidad

Araujo Pinzón, Pedro  
Calzado Cejas, M<sup>a</sup>. Yolanda  
Capelo Bernal, M<sup>a</sup>. Dolores  
Giner Manso, Yolanda  
Gómez Aguilar, María de las Nieves  
Mulero Mendigorri, Eva M<sup>a</sup>  
Muriel de los Reyes, M<sup>a</sup>. José  
Páez Sandubete, José M<sup>a</sup>.  
Piñero López, Juan Manuel  
Revuelta Bordoy, Daniel  
Rodríguez Torrejón, Jesús  
Sotomayor González, Sebastián  
Vélez Elorza, M<sup>a</sup>. Luisa

### 2.1.3. Titulares de Escuela Universitaria

Antón Gómez, Guadalupe  
Díaz Ferrer, Leonor  
Díaz Ortega, María del Rosario  
García Correas, Ángel M.  
García Rodríguez, Ana María  
López García, Rafael  
López Rial, Ricardo  
Morales Gómez, Francisco José  
Retegui Matute, Juan Carlos  
Río Sánchez, Rosario del  
Toledano Redondo, Francisco Javier

### 2.1.4. Profesor Contratado Doctor

Biedma López, Estíbaliz  
García-Borbolla Fernández, Amalia  
Herrera Madueño, Jesús

### 2.1.5. Profesor Ayudante Doctor

Andrades Peña, Francisco Javier

### 2.1.6. Profesores Colaboradores

Cabrera Monroy, Francisca  
Galindo Lucas, Alfonso

2.1.7. Profesor Sustituto Interino

Pérez Ferrón, Sebastián  
Reyes Malia, Rosario

2.1.8. Becarios de Investigación

Sánchez Ortiz, Jaime

2.1.9. Profesor Colaborador Honorario

Arcila Martin, Manuel  
Gil de Montes Ferrera, Manuel

*2.2. Relación de miembros del P.A.S. del Departamento de Economía Financiera y Contabilidad*

2.2.1. Gestor de Departamento

Molina Rabadán, Manuel

### 3. Órganos de representación del Departamento

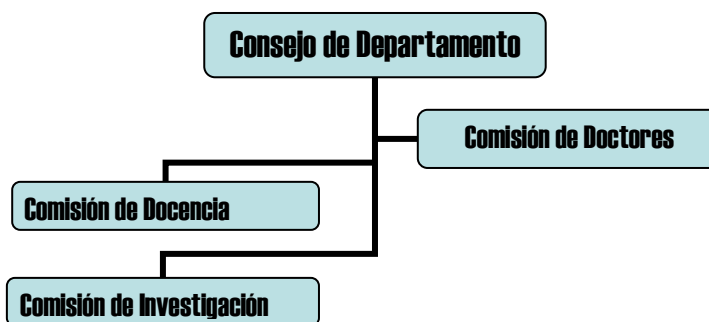

#### **3.1. Consejo de Departamento.**

El Consejo de Departamento es el órgano colegiado de gobierno del Departamento. De acuerdo con los Estatutos de la Universidad de Cádiz su composición queda formada por miembros natos (Director, Secretaria, Directora de la Sección Departamental y restantes profesores funcionarios y eméritos, así como todos los doctores del Departamento) y una representación del resto del personal docente e investigador no doctor, estudiantes y personal de administración y servicios.

##### **3.1.1. Comisión de Doctores.**

La Comisión de Doctores del Departamento de Economía Financiera y Contabilidad se encuentra integrada por los profesores doctores del Departamento que se relacionan a continuación:

Dr. D. Pedro Araujo Pinzón.  
Dra. D<sup>a</sup>. Teresa García Valderrama.  
Dr. D. Manuel Larrán Jorge.  
Dra. D<sup>a</sup>. M<sup>a</sup>. José Muriel de los Reyes.  
Dr. D. Emiliano A. Ruiz Barbadillo.  
Dra. D<sup>a</sup>. María Luisa Vélez Elorza.

##### 3.1.1.1. Relación de doctores del Área de Economía Financiera y Contabilidad

Dr. D. Francisco Javier Andrades Peña.  
Dr. D. Pedro Araujo Pinzón.  
Dra. D<sup>a</sup>. Francisca Cabrera Domínguez.  
Dra. D<sup>a</sup>. M<sup>a</sup>. Yolanda Calzado Cejas.

Dra. D<sup>a</sup>. M<sup>a</sup>. Dolores Capelo Bernal.  
Dr. D. Alfonso Galindo Lucas.  
Dr. D. Angel García Correas.  
Dra. D<sup>a</sup>. Teresa García Valderrama.  
Dra. D<sup>a</sup>. Amalia García-Borbolla Fernández.  
Dr. D. Manuel Gil de Montes Ferrera  
Dra. D<sup>a</sup>. Yolanda Giner Manso.  
Dra. D<sup>a</sup>. Nieves Gómez Aguilar.  
Dr. D. Jesús Herrera Madueño.  
Dr. D. Manuel Larrán Jorge.  
Dr. D. Domingo Martínez Martínez.  
Dra. D<sup>a</sup>. Eva Mulero Mendigorri.  
Dra. D<sup>a</sup>. M<sup>a</sup>. José Muriel de los Reyes.  
Dr. D. José M<sup>a</sup>. Páez Sandubete.  
Dr. D. Juan Manuel Piñero López.  
Dr. D. Juan Carlos Retegui Matute.  
Dr. D. Daniel Revuelta Bordoy.  
Dr. D. Jesús Rodríguez Torrejón.  
Dr. D. Emiliano A. Ruiz Barbadillo.  
Dr. D. Sebastián Sotomayor González.  
Dra. D<sup>a</sup>. María Luisa Vélez Elorza.

Los porcentajes de profesores doctores y no doctores existentes en el Departamento durante el curso académico 2016/2017 se recoge en el siguiente gráfico.

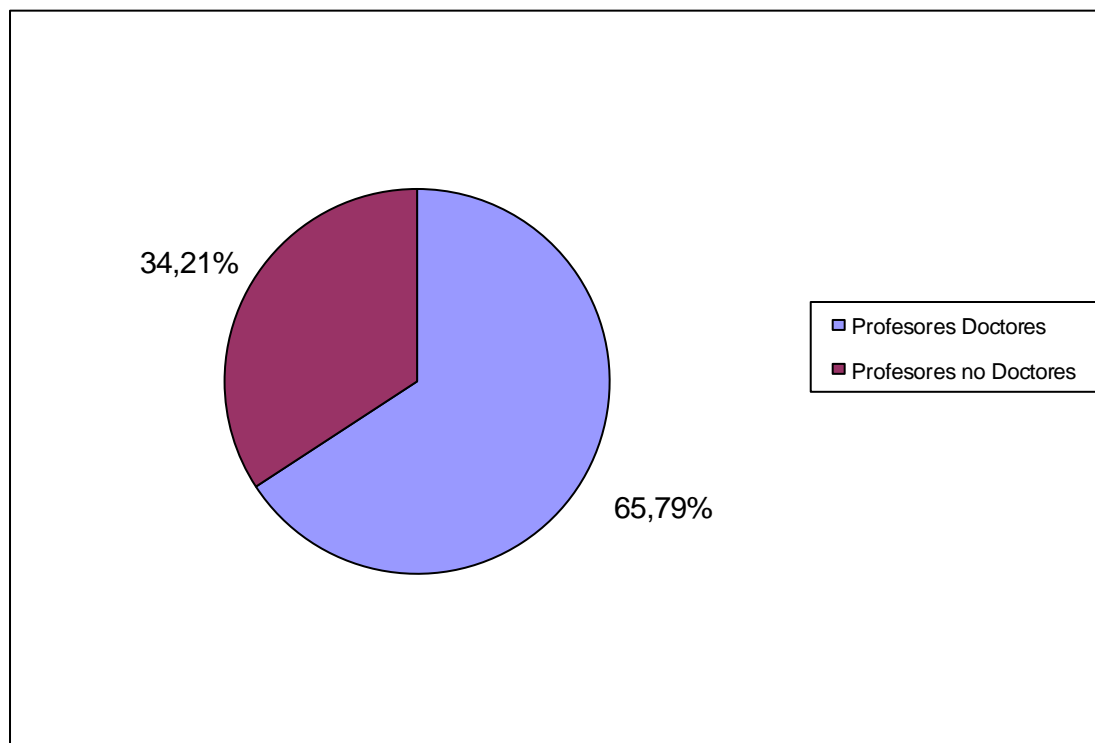

### **3.1.2. Comisión de Docencia**

Dra. D<sup>a</sup>. Estíbaliz Biedma López  
Dra. D<sup>a</sup>. M<sup>a</sup>. José Muriel de los Reyes.  
Dr. D. Emiliano Ruiz Barbadillo.  
Dr. D. Sebastián Sotomayor González.

### **3.1.3. Comisión de Investigación**

Dr. D. Pedro Araujo Pinzón.  
Dra. D<sup>a</sup>. Teresa García Valderrama.  
Dr. D. Manuel Larrán Jorge.  
Dr. D. Emiliano Ruiz Barbadillo.

## **4. Miembros del Departamento integrantes de órganos colegiados de la Facultad de Ciencias Económicas y Empresariales de Cádiz.**

### **4.1. Junta de Facultad.**

- Dr. D. Manuel Larrán Jorge (miembro nato) (Decano)
- Dr. D. Pedro Araujo Pinzón (miembro nato) (Vicedecano O.A. y RR.)
- Dr. D. Juan Manuel Piñero López (miembro nato) (Vicedecano de Prácticas)
- Dra. D<sup>a</sup>. M<sup>a</sup>. Yolanda Calzado Cejas (miembro nato) (Vicedecana de Calidad)
- Dr. D. Emiliano Ruiz Barbadillo (miembro nato) (Director del Departamento)
- Dra. D<sup>a</sup>. M<sup>a</sup>. José Muriel de los Reyes (miembro nato) (Coordinadora del Grado ADE)
- Dra. D<sup>a</sup>. Estíbaliz Biedma López (Coordinadora Master Contabilidad y Auditoría)
- Dra. D<sup>a</sup>. M<sup>a</sup>. Dolores Capelo Bernal (miembro electo)
- Dr. D. Jesús Herrera Madueño (miembro electo)
- Dra. D<sup>a</sup>. Nieves Gómez Aguilar (miembro electo)
- Dra. D<sup>a</sup>. Eva Mulero Mendigorri (miembro electo)

### **4.2. Junta Electoral.**

- Dr. D. Manuel Larrán Jorge
- Dra. D<sup>a</sup>. M<sup>a</sup>. José Muriel de los Reyes

### **4.3. Comisión de Garantía de Calidad del Centro**

- Dr. D. Manuel Larrán Jorge (Decano)
- Dra. D<sup>a</sup>. M<sup>a</sup>. Yolanda Calzado Cejas (Vicedecana de Calidad)
- Dr. D. Pedro Araujo Pinzón (Vicedecano de O. Académica y Recursos).
- Dr. D. Juan Manuel Piñero López (Vicedecano de Prácticas)
- Dra. D<sup>a</sup>. Estíbaliz Biedma López (Coordinadora del Master de Contabilidad y Auditoría)
- Dr. D. Ángel García Correas (Coordinador Grado FyCO)
- Dr. D. Emiliano Ruiz Barbadillo (Director del Departamento)



#### **4.4. Plan Director Facultad CCEE y Empresariales**

- Dr. D. Francisco Javier Andrades Peña
- Dr. D. Pedro Araujo Pinzón
- Dra. D<sup>a</sup>. Estíbaliz Biedma López
- Dra. D<sup>a</sup>. Yolanda Calzado Cejas
- Dr. D. Ángel García Correas
- Dr. D. Juan Manuel Piñero López
- Dr. D. Manuel Larrán Jorge
- D. Manuel Molina Rabadán
- Dra. D<sup>a</sup>. M<sup>a</sup>. José Muriel de los Reyes
- Dr. D. Emiliano Ruiz Barbadillo

#### **5. Miembros del Departamento integrantes de órganos colegiados de la Facultad de Ciencias Sociales y de la Comunicación de Jerez de la Frontera.**

##### **5.1. Junta de Facultad.**

- D<sup>a</sup>. Ana Alconchel Pérez
- D<sup>a</sup>. Guadalupe Antón Gómez (miembro nato) (Directora Sección Departamental)
- D<sup>a</sup>. Rosario Díaz Ortega (miembro nato) (Secretaria de Facultad)
- Dr. D. Jesús Rodríguez Torrejón (miembro nato) (Decano)
- Dr. D. Sebastián Sotomayor González

##### **5.2. Junta Electoral.**

- Dr. D. Jesús Rodríguez Torrejón (Decano)
- D<sup>a</sup>. Rosario Díaz Ortega (Secretaria)

##### **5.3. Comisión Asesora de Biblioteca.**

- Dr. D. Jesús Rodríguez Torrejón (Decano)
- D<sup>a</sup>. Rosario Díaz Ortega (Secretaria)
- D<sup>a</sup>. Guadalupe Antón Gómez

##### **5.4. Comisión Asesora de Evaluación del Premio Extraordinario de Diplomatura.**

- Dr. D. Sebastián Sotomayor González

##### **5.5. Comisión Asesora de Seguridad e Higiene.**

- Dr. D. Jesús Rodríguez Torrejón (Decano)
- D<sup>a</sup>. Rosario Díaz Ortega (Secretaria)
- D<sup>a</sup>. Guadalupe Antón Gómez

##### **5.4. Tribunal de Homologación de Títulos extranjeros.**

- Dr. D. Sebastián Sotomayor González

### **5.5. Comisión de Adaptación, Convalidación y Reconocimiento de Créditos.**

- Dr. D. Jesús Rodríguez Torrejón (Decano)
- D<sup>a</sup>. Rosario Díaz Ortega (Secretaria)
- D<sup>a</sup>. Ana M<sup>a</sup>. Alconchel Pérez
- D<sup>a</sup>. Ana García Rodríguez

### **5.6. Comisión de Aprobado por Compensación.**

- Dr. D. Jesús Rodríguez Torrejón (Decano)
- D<sup>a</sup>. Rosario Díaz Ortega (Secretaria)
- D<sup>a</sup>. Ana M<sup>a</sup>. Alconchel Pérez

### **5.7. Subcomisión de Relaciones Internacionales.**

- Dr. D. Jesús Rodríguez Torrejón (Decano)
- D<sup>a</sup>. Rosario Díaz Ortega (Secretaria)
- Dr. D. Sebastián Sotomayor González
- D<sup>a</sup>. Ana M<sup>a</sup>. Alconchel Pérez

### **5.8. Comisión de Garantía de Calidad.**

- D<sup>a</sup>. Rosario Díaz Ortega (Secretaria)
- Dr. D. Jesús Rodríguez Torrejón (Grado en Marketing e Investigación de Mercados)

### **5.9. Comisión de Ordenación Académica.**

- Dr. D. Jesús Rodríguez Torrejón (Decano)
- Dr. D. Sebastián Sotomayor González

### **5.10. Comisión de Planes de Estudios.**

- Dr. D. Jesús Rodríguez Torrejón (Decano)
- Dr. D. Sebastián Sotomayor González

### **5.11. Tribunal de Homologación de Títulos Extranjeros.**

- Dr. D. Sebastián Sotomayor González

### **5.12. Comisión de TFG del Grado de Gestión y Administración Pública.**

- Dr. D. Jesús Rodríguez Torrejón (Decano)
- Dr. D. Sebastián Sotomayor González

### **5.13. Comisión de TFG del Grado de Marketing e Investigación de Mercados.**

- Dr. D. Jesús Rodríguez Torrejón (Decano)
- D<sup>a</sup>. Ana Alconchel Pérez

#### **5.14. Comisión de TFG del Grado de Publicidad.**

- Dr. D. Jesús Rodríguez Torrejón (Decano)

#### **5.15. Comisión de TFG del Grado de Turismo.**

- Dr. D. Jesús Rodríguez Torrejón (Decano)
- D<sup>a</sup>. Guadalupe Antón Gómez

### **6. Cargos académicos e institucionales.**

- Dra. D<sup>a</sup>. Teresa García Valderrama (Vicerrectora de Responsabilidad Social, Extensión Cultural y Servicios).
- Dr. D. Manuel Larrán Jorge (Decano de la Facultad de Ciencias Económicas y Empresariales).
- Dr. D. Manuel Larrán Jorge (Miembro de la Comisión Delegada de Asuntos Económicos del Consejo de Gobierno).
- Dr. D. Jesús Rodríguez Torrejón (Decano de la Facultad de Ciencias Sociales y de la Comunicación).
- Dr. D. Emiliano Ruiz Barbadillo (Director del Departamento).
- Dr. D. Manuel Larrán Jorge (representante de Decanos y Directores de Centro en la Comisión Permanente de Asuntos Económicos y Presupuestarios de Consejo de Gobierno).
- Dra. D<sup>a</sup>. Eva M<sup>a</sup>. Mulero Mendigorri (Directora de Secretariado de Acción Social y Sostenibilidad hasta el día 29 de Noviembre de 2016).
- Dra. D<sup>a</sup>. Yolanda Giner Manso (Directora de Secretariado de Transferencia).
- Dra. D<sup>a</sup>. M<sup>a</sup>. José Muriel de los Reyes (Secretaria del Departamento hasta el día 23 de enero de 2017).
- Dra. D. Nieves Gómez Aguilar (Secretaria del Departamento desde el día 24 de enero de 2017).
- D<sup>a</sup>. Ana M<sup>a</sup>. García Rodríguez (Directora de la Sección Departamental de Jerez de la Frontera).
- Dr. D. Juan Manuel Piñero López (Vicedecano de Planificación y Prácticas externas de la Facultad de Ciencias Económicas y Empresariales).
- Dr. D. Pedro Araujo Pinzón (Vicedecano de Ordenación Académica y Recursos de la Facultad de Ciencias Económicas y Empresariales).
- Dra. D<sup>a</sup>. M<sup>a</sup>. Yolanda Calzado Cejas (Vicedecana de Calidad de la Facultad de Ciencias Económicas y Empresariales).
- Dr. D. Sebastián Sotomayor González (Vicedecano de Prácticas en Empresas y Relaciones Institucionales de la Facultad de Ciencias Sociales y de la Comunicación).
- D<sup>a</sup>. Rosario Díaz Ortega (Secretaria de la Facultad de Ciencias Sociales y de la Comunicación).
- Dra. D<sup>a</sup>. M<sup>a</sup>. José Muriel de los Reyes (Coordinadora del Grado en Administración y Dirección de Empresas desde el día 24 de enero de 2017).
- Dr. D. Ángel García Correas (Coordinador del Grado en Finanzas y Contabilidad).
- D<sup>a</sup>. Guadalupe Antón Gómez (Coordinadora del Grado en Turismo desde el día 10 de febrero de 2017).
- Dra. D<sup>a</sup>. Estíbaliz Biedma López (Coordinadora del Máster en Contabilidad y Auditoría).

## **7. Desglose de datos relativos a la actividad docente e investigadora.**

En las siguientes hojas se recoge información detallada sobre la actividad docente e investigadora desarrollada por el PDI integrante del Departamento de Economía Financiera y Contabilidad durante el curso académico 2016/2017. Concretamente:

- Docencia en Primer y Segundo ciclos y Profesores coordinadores
- Docencia en Grado.
- Docencia en Postgrado.
- Organización de másteres y cursos de expertos.
- Pertenencia a Proyectos de Innovación Docente.
- Pertenencia a Proyectos de Investigación.
- Pertenencia a Grupos de Investigación.
- Pertenencia a Proyectos de Investigación desarrollado con entidad o empresas.
- Tesis Doctorales defendidas.
- Dirección de Tesis Doctorales defendidas.
- Artículos publicados en revistas.
- Publicación de Capítulos de libros.
- Publicación de Libros.
- Participación en Congresos.
- Asistencia a Congresos.
- Contratos con el exterior.
- Organización de eventos científicos.

**DOCENCIA IMPARTIDA EN  
PRIMER Y SEGUNDO CICLOS Y  
PROFESORES COORDINADORES**

---

<b>CÓDIGO</b>	<b>ASIGNATURA</b>	<b>PROFESOR</b>
10407028	ANÁLISIS DE LA GESTIÓN EMPRESARIAL A PARTIR DE LA INFORMACIÓN CONTABLE	ROSARIO REYES MALIA
20404028	ANÁLISIS DE LA GESTIÓN EMPRESARIAL A PARTIR DE LA INFORMACIÓN CONTABLE	JESÚS HERRERA MADUEÑO ANGEL GARCÍA CORREAS M <sup>ª</sup> . DOLORES CAPELO BERNAL
21506006	INTRODUCCIÓN A LAS FINANZAS EMPRESARIALES	FRANCISCA CABRERA MONROY RAFAEL LÓPEZ GARCÍA FCO. JAVIER TOLEDANO REDONDO M <sup>ª</sup> . JOSÉ MURIEL DE LOS REYES YOLANDA GINER MANSO GUADALUPE ANTÓN GÓMEZ SEBASTIÁN PÉREZ FERRÓN ROSARIO REYES MALIA
21506007	FUNDAMENTOS DE CONTABILIDAD FINANCIERA	M <sup>ª</sup> . DOLORES CAPELO BERNAL AMALIA GARCÍA-BORBOLLA FERNÁNDEZ EVA MULERO MENDIGORRI JOSÉ MARÍA PÁEZ SANDUBETE ALFONSO GALINDO LUCAS FCO. JAVIER ANDRADES PEÑA
21506028	CONTABILIDAD FINANCIERA	M <sup>ª</sup> . DOLORES CAPELO BERNAL ÁNGEL GARCÍA CORREAS JUAN MANUEL PIÑERO LÓPEZ AMALIA GARCÍA-BORBOLLA FERNÁNDEZ ANA GARCÍA RODRÍGUEZ FRANCISCO MORALES GOMEZ JUAN CARLOS RETEGUI MATUTE ROSARIO REYES MALIA JESÚS HERRERA MADUEÑO
21506030	DIRECCIÓN FINANCIERA I	RAFAEL LÓPEZ GARCÍA YOLANDA GINER MANSO LEONOR DÍAZ FERRER ROSARIO REYES MALIA SEBASTIÁN PÉREZ FERRÓN
21506031	DIRECCIÓN FINANCIERA II	DANIEL REVUELTA BORDOY LEONOR DÍAZ FERRER ROSARIO REYES MALIA SEBASTIÁN PÉREZ FERRÓN
21506042	RESPONSABILIDAD SOCIAL DE LAS EMPRESAS	JOSÉ MARÍA PÁEZ SANDUBETE FRANCISCO MORALES GÓMEZ FCO. JAVIER ANDRADES PEÑA
21506043	CONTABILIDAD DE GESTIÓN I	ROSARIO DEL RÍO SÁNCHEZ PEDRO ARAUJO PINZÓN ESTÍBALIZ BIEDMA LÓPEZ FRANCISCO MORALES GÓMEZ SEBASTIÁN PÉREZ FERRÓN FCO. JAVIER ANDRADES PEÑA
21506044	CONTABILIDAD DE GESTIÓN II	ROSARIO DEL RÍO SÁNCHEZ PEDRO ARAUJO PINZÓN ESTÍBALIZ BIEDMA LÓPEZ FRANCISCO MORALES GÓMEZ JAIME SÁNCHEZ ORTÍZ SEBASTIÁN PÉREZ FERRÓN
21506045	CONTABILIDAD FINANCIERA Y AUDITORÍA INTERNACIONAL	NIEVES GÓMEZ AGUILAR JUAN MANUEL PIÑERO LÓPEZ
21507006	INTRODUCCIÓN A LAS FINANZAS EMPRESARIALES	FCO. JAVIER TOLEDANO REDONDO M <sup>ª</sup> . JOSÉ MURIEL DE LOS REYES
21507007	FUNDAMENTOS DE CONTABILIDAD FINANCIERA	M <sup>ª</sup> . YOLANDA CALZADO CEJAS AMALIA GARCÍA BORBOLLA FERNÁNDEZ EVA MULERO MENDIGORRI
21507016	CONTABILIDAD FINANCIERA I	JOSE M <sup>ª</sup> . PÁEZ SANDUBETE AMALIA GARCÍA BORBOLLA FERNÁNDEZ

<b>CÓDIGO</b>	<b>ASIGNATURA</b>	<b>PROFESOR</b>
21507017	CONTABILIDAD FINANCIERA II	JOSÉ M <sup>a</sup> . PÁEZ SANDUBETE JESÚS HERRERA MADUEÑO EVA MULERO MENDIGORRI
21507018	ESTADOS CONTABLES	JUAN MANUEL PIÑERO LÓPEZ EVA MULERO MENDIGORRI
21507019	CONTABILIDAD DE COSTES	ROSARIO DEL RÍO SÁNCHEZ ESTÍBALIZ BIEDMA LÓPEZ PEDRO ARAUJO PINZÓN
21507020	CONTABILIDAD DE GESTIÓN	ROSARIO DEL RÍO SÁNCHEZ ESTÍBALIZ BIEDMA LÓPEZ
21507021	CONTROL DE GESTIÓN	ROSARIO DEL RÍO SÁNCHEZ TERESA GARCÍA VALDERRAMA
21507022	ANÁLISIS DE LOS ESTADOS FINANCIEROS I	ANGEL GARCÍA CORREAS M <sup>a</sup> . YOLANDA CALZADO CEJAS
21507023	ANÁLISIS DE LOS ESTADOS FINANCIEROS II	ANGEL GARCÍA CORREAS M <sup>a</sup> . YOLANDA CALZADO CEJAS
21507024	GESTIÓN FINANCIERA	YOLANDA GINER MANSO RAFAEL LÓPEZ GARCÍA
21507025	VALORACION DE LAS OPERACIONES FINANCIERAS	FCO. JAVIER TOLEDANO REDONDO
21507026	VALORACIÓN DE EMPRESAS	RICARDO LÓPEZ RIAL
21507027	PLANIFICACIÓN FINANCIERA	MARIA JOSÉ MURIEL DE LOS REYES DANIEL REVUELTA BORDOY FCO. JAVIER TOLEDANO REDONDO
21507028	MERCADOS FINANCIEROS I	RICARDO LÓPEZ RIAL
21507029	MERCADOS FINANCIEROS II	RICARDO LÓPEZ RIAL
21507032	RÉGIMEN FISCAL DEL IMPUESTO SOBRE BENEFICIOS	JUAN CARLOS RETEGUI MATUTE
21507033	AUDITORÍA	NIEVES GÓMEZ AGUILAR EMILIANO RUIZ BARBADILLO
21507042	RESPONSABILIDAD SOCIAL DE LAS EMPRESAS	JOSE M <sup>a</sup> . PAEZ SANDUBETE
31307005	INTRODUCCIÓN A LAS FINANZAS EMPRESARIALES	GUADALUPE ANTÓN GÓMEZ LEONOR DÍAZ FERRER SEBASTIÁN SOTOMAYOR GONZÁLEZ SEBASTIÁN PÉREZ FERRÓN
31307006	FUNDAMENTOS DE CONTABILIDAD FINANCIERA	JESÚS RODRIGUEZ TORREJÓN FRANCISCO MORALES GÓMEZ
31308003	FUNDAMENTOS DE CONTABILIDAD	ANA GARCÍA RODRÍGUEZ
31308021	GESTIÓN PRESUPUESTARIA DE LA ADMINISTRACIÓN PÚBLICA	ALFONSO GALINDO LUCAS
31308022	CONTABILIDAD PÚBLICA	ANA GARCÍA RODRÍGUEZ
31308023	CONTROL DE GESTIÓN Y AUDITORÍA EN EL SECTOR PÚBLICO	ROSARIO DÍAZ ORTEGA
31308024	GESTIÓN FINANCIERA	RAFAEL LÓPEZ GARCÍA
31308033	GESTIÓN DE LAS AYUDAS PÚBLICAS PARA EL FOMENTO DE LA ACTIVIDAD EMPRESARIAL	LEONOR DÍAZ FERRER
31310005	FUNDAMENTOS DE FINANZAS Y CONTABILIDAD FINANCIERA	GUADALUPE ANTÓN GÓMEZ FRANCISCA CABRERA MONROY SEBASTIÁN SOTOMAYOR GONZÁLEZ LEONOR DÍAZ FERRER ROSARIO DÍAZ ORTEGA JUAN CARLOS RETEGUI MATUTE
31310014	GESTIÓN Y ANÁLISIS FINANCIERO	ALFONSO GALINDO LUCAS FRANCISCO MORALES GÓMEZ SEBASTIÁN SOTOMAYOR GONZÁLEZ

<b>CÓDIGO</b>	<b>ASIGNATURA</b>	<b>PROFESOR COORDINADOR</b>
10407028	ANÁLISIS DE LA GESTIÓN EMPRESARIAL A PARTIR DE LA INFORMACIÓN CONTABLE	ROSARIO REYES MALIA
1397007	MATEMÁTICAS DE LAS OPERACIONES FINANCIERAS	GUADALUPE ANTÓN GÓMEZ
1397008	DIRECCIÓN FINANCIERA	LEONOR DÍAZ FERRER
1397012	CONTABILIDAD DE COSTES	ROSARIO DÍAZ ORTEGA
1397014	PRACTICUM	JESÚS RODRIGUEZ TORREJÓN
20404028	ANÁLISIS DE LA GESTIÓN EMPRESARIAL A PARTIR DE LA INFORMACIÓN CONTABLE	JESÚS HERRERA MADUEÑO
21506006	INTRODUCCIÓN A LAS FINANZAS EMPRESARIALES	FRANCISCA CABRERA MONROY
21506007	FUNDAMENTOS DE CONTABILIDAD FINANCIERA	MARÍA DOLORES CAPELO BERNAL
21506028	CONTABILIDAD FINANCIERA	FCO. JAVIER ANDRADES PEÑA
21506030	DIRECCIÓN FINANCIERA I	RAFAEL LÓPEZ GARCÍA
21506031	DIRECCIÓN FINANCIERA II	DANIEL REVUELTA BORDOY
21506035	PRÁCTICAS DE EMPRESA	PIÑERO LÓPEZ, JUAN MANUEL
21506042	RESPONSABILIDAD SOCIAL DE LA EMPRESA	JOSÉ M <sup>a</sup> . PÁEZ SANDUBETE
21506043	CONTABILIDAD DE GESTIÓN I	PEDRO ARAUJO PINZÓN
21506044	CONTABILIDAD DE GESTIÓN II	PEDRO ARAUJO PINZÓN
21507006	INTRODUCCIÓN A LAS FINANZAS EMPRESARIALES	FCO. JAVIER TOLEDANO REDONDO
21507007	FUNDAMENTOS DE CONTABILIDAD FINANCIERA	M <sup>a</sup> . YOLANDA CALZADO CEJAS
21507016	CONTABILIDAD FINANCIERA I	JOSE M <sup>a</sup> . PÁEZ SANDUBETE
21507017	CONTABILIDAD FINANCIERA II	JESÚS HERRERA MADUEÑO
21507018	ESTADOS CONTABLES	JUAN MANUEL PIÑERO LÓPEZ
21507019	CONTABILIDAD DE COSTES	ROSARIO DEL RÍO SÁNCHEZ
21507020	CONTABILIDAD DE GESTIÓN	ROSARIO DEL RÍO SÁNCHEZ
21507021	CONTROL DE GESTIÓN	ROSARIO DEL RÍO SÁNCHEZ
21507022	ANÁLISIS DE LOS ESTADOS FINANCIEROS I	ÁNGEL GARCÍA CORREAS
21507023	ANÁLISIS DE LOS ESTADOS FINANCIEROS II	ÁNGEL GARCÍA CORREAS
21507024	GESTIÓN FINANCIERA	RAFAEL LÓPEZ GARCÍA
21507025	VALORACION DE LAS OPERACIONES FINANCIERAS	FCO. JAVIER TOLEDANO REDONDO
21507026	VALORACIÓN DE EMPRESAS	RICARDO LÓPEZ RIAL
21507027	PLANIFICACIÓN FINANCIERA	DANIEL REVUELTA BORDOY
21507028	MERCADOS FINANCIEROS I	RICARDO LÓPEZ RIAL
21507029	MERCADOS FINANCIEROS II	RICARDO LÓPEZ RIAL
21507032	RÉGIMEN FISCAL DEL IMPUESTO SOBRE BENEFICIOS	JUAN CARLOS RETEGUI MATUTE
21507033	AUDITORÍA	NIEVES GÓMEZ AGUILAR
21507036	PRÁCTICAS DE EMPRESAS	JUAN MANUEL PIÑERO LÓPEZ
21507037	TRABAJO FIN DE GRADO	JUAN MANUEL PIÑERO LÓPEZ
21507042	RESPONSABILIDAD SOCIAL DE LAS EMPRESAS	JOSÉ M <sup>a</sup> . PÁEZ SANDUBETE
31307005	INTRODUCCIÓN A LAS FINANZAS EMPRESARIALES	GUADALUPE ANTÓN GÓMEZ
31307006	FUNDAMENTOS DE CONTABILIDAD FINANCIERA	JESÚS RODRIGUEZ TORREJÓN
31308003	FUNDAMENTOS DE CONTABILIDAD	ANA GARCÍA RODRÍGUEZ
31308021	GESTIÓN PRESUPUESTARIA DE LA ADMINISTRACIÓN PÚBLICA	ALFONSO GALINDO LUCAS
31308022	CONTABILIDAD PÚBLICA	ANA GARCÍA RODRÍGUEZ
31308023	CONTROL DE GESTIÓN Y AUDITORÍA EN EL SECTOR PÚBLICO	ROSARIO DÍAZ ORTEGA
31308024	GESTIÓN FINANCIERA	RAFAEL LÓPEZ GARCÍA
31308033	GESTIÓN DE LAS AYUDAS PÚBLICAS PARA FOMENTO ACTIV. EMPRESARIAL	LEONOR DÍAZ FERRER
31310005	FUNDAMENTOS DE FINANZAS Y CONTABILIDAD FINANCIERA	GUADALUPE ANTÓN GÓMEZ
31310014	GESTIÓN Y ANÁLISIS FINANCIERO	SEBASTIÁN SOTOMAYOR GONZÁLEZ



**DOCENCIA EN MÁSTER O  
CURSO DE EXPERTOS  
OFICIAL DE LA UCA**

---

DOCENCIA POSGRADO: ABOGACÍA -CURSO 2016/2017-		
CÓDIGO	ASIGNATURA	PROFESOR
361012	CONTABILIDAD	JESÚS RODRÍGUEZ TORREJÓN

DOCENCIA POSGRADO: DIRECCIÓN TURÍSTICA -CURSO 2016/2017-		
CÓDIGO	ASIGNATURA	PROFESOR
1361201	DIRECCION ECONOMICO FINANCIERA EN EL SECTOR TURISTICO	SEBASTIAN SOTOMAYOR GONZÁLEZ

DOCENCIA POSGRADO: MASTERUP -CURSO 2016/2017-		
CÓDIGO	ASIGNATURA	PROFESOR
1567011	FINANZAS PARA LOS NUEVOS NEGOCIOS	MARÍA JOSÉ MURIEL DE LOS REYES ÁNGEL GARCÍA CORREAS PEDRO ARAUJO PINZÓN

DOCENCIA POSGRADO: DIRECCIÓN DE EMPRESAS -CURSO 2016/2017-		
CÓDIGO	ASIGNATURA	PROFESOR
1568007	FINANZAS EMPRESARIALES	YOLANDA GINER MANSO DANIEL REVUELTA BORDOY MARÍA JOSÉ MURIEL DE LOS REYES TERESA GARCÍA VALDERRAMA
1568008	INFORMACIÓN CONTABLE Y TOMA DE DECISIONES	PEDRO ARAUJO PINZÓN MANUEL LARRÁN JORGE TERESA GARCÍA VALDERRAMA

DOCENCIA POSGRADO: CONTABILIDAD Y AUDITORÍA -CURSO 2016/2017-		
CÓDIGO	ASIGNATURA	PROFESOR
1566004	CONTABILIDAD DE LA CONCENTRACIÓN EMPRESARIAL	JOSÉ M <sup>a</sup> . PÁEZ SANDUBETE
1566005	REGULACIÓN Y PROCESO DE AUDITORÍA	ESTÍBALIZ BIEDMA LÓPEZ NIEVES GÓMEZ AGUILAR EMILIANO RUIZ BARBADILLO
1566006	LA PLANIFICACIÓN DE LA AUDITORÍA	EMILIANO RUIZ BARBADILLO ESTÍBALIZ BIEDMA LÓPEZ
1566007	AUDITORÍA DE ACTIVOS	ESTÍBALIZ BIEDMA LÓPEZ
1566009	NORMAS INTERNACIONALES DE INFORMACIÓN FINANCIERA	JUAN MANUEL PIÑERO LÓPEZ
1566010	OTROS MARCOS: CONTABILIDAD DE ENTIDADES FINANCIERAS Y SEGUROS, DE ENTIDADES LUCRATIVAS	M <sup>a</sup> . YOLANDA CALZADO CEJAS
1566011	TÉCNICAS DE VALORACIÓN DE EMPRESAS Y CONFECCIÓN DE PLANES DE VIABILIDAD	MARÍA JOSÉ MURIEL DE LOS REYES
1566013	ANÁLISIS DE LOS ESTADOS FINANCIEROS	MANUEL LARRÁN JORGE
1566014	AUDITORÍA DE PASIVOS Y RESULTADOS	ESTÍBALIZ BIEDMA LÓPEZ
1566015	TECNOLOGÍA DE LA INFORMACIÓN APLICADOS A LA CONTABILIDAD Y A LA AUDITORÍA	DANIEL REVUELTA BORDOY FRANCISCA CABRERA MONROY

**COORDINACIÓN EN MÁSTER O  
CURSO DE EXPERTOS OFICIAL DE  
LA UCA**

---

Denominación del Máster o Curso de expertos	Tipo (Máster o Curso de expertos)	Tipo de coordinación	Curso académico	Coordinador
Máster en Contabilidad y Auditoría	Máster Oficial	Académica	2016/2017	Estíbaliz Biedma López

# **PERTENENCIA A PROYECTOS Y GRUPOS DE INVESTIGACIÓN**

---

Denominación del proyecto o grupo	Referencia	Ámbito	Entidad financiadora	Convocatoria pública	Entidad colaboradora (si procede)	Tipo de participación	Investigador
Colaboración, gestión del riesgo y mecanismos de gobierno en las PyMEs: Generadores de competitividad y emprendimiento internacional	ECO2014-57023-P		Ministerio de Economía y Competitividad, Dirección General de Investigación Científica y Técnica				Florez-Lopez, Raquel
Memoria de responsabilidad social de las universidades públicas andaluzas: Propuesta de estructura de memoria universitaria de sostenibilidad"		Autonómico	Foro de los Consejos Sociales de las Universidades Públicas de Andalucía	Sí	Universidad de Granada	Investigador principal	Manuel Larrán Jorge
						Investigador a tiempo completo	Calzado Cejas, M <sup>a</sup> Yolanda
						Investigador a tiempo completo	Herrera Madueño, Jesús
Andalucía, cruce de culturas: una visión desde la contabilidad	SEJ-4129	Autonómico	Junta de Andalucía	Sí	Universidad Pablo de Olavide	Investigador a tiempo parcial	Capelo Bernal, María Dolores
Análisis empírico del efecto de la estructura de concentración del mercado de auditoría en la conducta de precios realizadas por las firmas auditoras	P11-SEJ-08236	Autonómico	Secretaría General de Universidades, Investigación y Tecnología. Junta de Andalucía	Sí	Universidad de Cádiz	Investigador principal a tiempo completo	Emiliano Ruiz Barbadillo
						Investigador a tiempo completo	Estíbaliz Biedma López
							Nieves Gómez Aguilar
						Rodríguez Castro Paula Isabel	
Proyecto Europeo K2 European Network Of Socially Responsible Universities		Europea	Erasmus+	Sí			
Science Technology Innovation Mathematics Education for the Young	H22020-SEAC-2015-1 Sub call of: H2020-SEAC-2014-2015	Internacional	European Union's Horizon 2020 Research and Innovation Programme	Sí	University of Cadiz, Babyradio SL, Hochschule Emden/Leer y Kompetenzzentrum Technik Diversity Chancengleichheit E.V. (Alemania), Polotsk State University (Polonia), University of Macedonia y MLS Multimedia AE (Grecia), Jyvaskylan Yliopisto University (Finlandia)	Investigadora	Nieves Gómez Aguilar

**ARTÍCULOS PUBLICADOS EN  
REVISTAS**

---

Título	Revista	Volumen	Número	Año	Pág. inicial/final	Autores
Analysing The Inclusion Of Stand-Alone Courses In Ethics And Csr: A Study Of The Mba Curricula Of The Financial Times Top-Ranked Business Schools	Sustainability Accounting, Management and Policy Journal	8	2	2017	114-137	Larrán-Jorge, Manuel; Andrades-Peña, Francisco Javier; Muriel-De Los Reyes, María Jose
Priorización de cartera de proyectos de I+D a través del Data Envelopment Analysis	AECA. Revista de la Asociación Española de Contabilidad y Administración de Empresas			2017	1-39	Cabrera-Monroy, Francisca; García-Valderrama, Teresa; Sánchez-Ortiz, Jaime
The Strategic Nature of Corporate Social Responsibility in SMEs: A Multiple Mediator Analysis	Industrial Management & Data Systems	117	1	2017	2-31	Martínez-Martínez, Domingo; Herrera-Madueño, Jesús; Larrán-Jorge, Manuel; Lechuga-Sancho, María Paula
Linking decision-control and decision-management uses of performance measurement systems	International Journal of Physical Distribution & Logistics Management	47	1	2017	84-103	Sánchez-Vázquez, José Manuel; Vélez-Elorza, María Luisa; Ramón-Jerónimo, M <sup>a</sup> Ángeles; Araújo-Pinzón, Pedro
Women and interorganizational boundary spanning: A way into upper management	European Research on Management and Business Economics	23	2	2017	70-81	Araújo-Pinzón, Pedro; Ramon-Jeronimo, Juan Manuel; Alvarez-Dardet-Espejo, Concepcion; Florez-Lopez, Raquel



# **PUBLICACIÓN DE CAPÍTULOS DE LIBROS**

---

Título del capítulo	Título del Libro	Editorial	Lugar Publicación	ISBN	Pág. inicial/final	Año	Autor
Valorame por mis capacidades, soy un emprendedor internacional	III Avances En La Investigación Para La Internacionalización De Las Empresas Andaluzas	Extenda ¿ Agencia Andaluza de Promoción Exterior, S.A.		978-84-617-9710-3	252-265	2017	Virues, Carmen; Vélez-Elorza, María Luisa; Sánchez-Vázquez, José Manuel
Emprendimiento internacional y effectuation: Casos ejemplificadores	III Avances En La Investigación Para La Internacionalización De Las Empresas Andaluzas	Extenda ¿ Agencia Andaluza de Promoción Exterior, S.A.		978-84-617-9710-3	335- 343	2017	Sánchez-Vázquez, José Manuel; Virues, Carmen; Vélez-Elorza, María Luisa
A CLIL experience at the Faculty of Economic Sciences of Cádiz: The case of the subject International Accounting and Auditing	ICERI 2016, Proceedings of 9th International Conference of Education, Research and Innovation	lated	Sevilla	978-84-617-5895-1		2016	Nieves Gómez Aguilar, Juan Piñero López y Elena Romero Alfaro
Work in multidisciplinary teams as a tool for acquiring skills	ICERI 2016, Proceedings of 9th International Conference of Education, Research and Innovation	lated	Sevilla	978-84-617-5895-1		2016	Nieves Gómez Aguilar, Juan Piñero López y Carlos Rioja del Río

# **PARTICIPACIÓN EN CONGRESOS CIENTÍFICOS**

---

Título de la participación	Autores	Fecha	Denominación del Congreso	Ámbito	Lugar de celebración	Tipo de participación
Business Process Management System (BPMS) as a support of Sustainable Business Process Management	Lechuga-Sancho, María Paula; Medina-Garrido, Jose Aurelio	11/05/2017 - 12/05/2017	Business Process Management System (BPMS) as a support of Sustainable Business Process Management	Internacional	Universidad da Coruña	Comunicación
The Effect Of MCS Design On SMES Export Performance: A Resourcebased Theory	Ramon-Jeronimo, Juan Manuel; Florez-Lopez, Raquel; Araújo-Pinzón, Pedro	10/05/2017 - 12/05/2017	40 th Annual Congress of the European Accounting Association	Europea	Valencia, España	Comunicación
Accounting in the debate around religious charity versus public charity at the edge of the 19th century	Capelo-Bernal, María Dolores; Araújo-Pinzón, Pedro	19/01/2017 - 20/01/2017	XXII Workshop on Accounting and Management Control	Internacional	Ourense	Comunicación en taller de trabajo
Eficiencia en empresas reguladas: un estudio de la eficiencia de las empresas eléctricas distribuidoras en España.	Sánchez-Ortiz, Jaime; Rodríguez-cornejo, Vanessa; García-Valderrama, Teresa	19/01/2017 - 20/01/2017	XXII Workshop on Accounting and Management Control "Memorial Raymond Konopka"	Internacional	Ourense	Comunicación
Valórame por mis capacidades, soy un emprendedor internacional	Virues, Carmen; Vélez-Elorza, María Luisa; Sánchez-Vázquez, José Manuel	24/11/2016 - 25/11/2016	III Workshop Extenda de Internalización de Empresas	Autonómica	Cádiz	Comunicación
I am an international entrepreneur, What could I do to gain your trust? A review	Virues, Carmen; Sánchez-Vázquez, José Manuel; Vélez-Elorza, María Luisa	16/11/2016 - 18/11/2016	9th Biennial FINT Conference held at the Royal College of Surgeons	Internacional	Dublin, Irlanda	Comunicación
¿Influye el género en la promoción del profesorado universitario?: Un estudio basado en cuestionarios	Gomez-cama, Mª Del Carmen; Andrades-Peña, Francisco Javier; Larrán-Jorge, Manuel	10/11/2016 - 11/11/2016	I Congreso Nacional Género, Ciencia Y Conocimiento	nacional	Facultad De Filosofía Y Letras, Cadiz	Comunicación
Understanding the Link between Socially Responsible Human Resource Management and Competitive Performance in SMEs	Herrera-Madueño, Jesús; Larrán-Jorge, Manuel; Lechuga-Sancho, María Paula; Martínez-Martínez, Domingo	20/10/2016 - 21/10/2016	V International Conference on Economic Development and Social Sustainability	Internacional	A Coruña, España	Comunicación
Investigacion auditoría	Ruiz-Barbadillo, Emiliano	18/10/2016 - 18/10/2016	III jornada investigacion auditoría	nacional	Madrid, España	Ponencia en Jornada
Accounting for the government of public health: The yellow fever of the year 1800 in Cádiz	Capelo-Bernal, María Dolores; Araújo-Pinzón, Pedro	13/10/2016 - 14/10/2016	X Encuentro Esteban Hernández Esteve de Historia de la Contabilidad	Internacional	Las Palmas de Gran Canaria	Comunicación

# **ASISTENCIA A CONGRESOS CIENTÍFICOS**

---

Denominación del Congreso	Ámbito	Lugar de celebración	Año	Asistente
II Jornadas de Innovación Docente Universitaria UCA	Local	Universidad de Cádiz	04/07/2017	Lechuga-Sancho, María Paula
International Conference of Education, Research and Innovation	Internacional	Sevilla	Del 14 al 16 de noviembre de 2016	Gómez Aguilar, Nieves; Piñero López, Juan Manuel

**PARTICIPACIÓN EN CONGRESOS O  
JORNADAS RELACIONADOS CON LA  
DOCENCIA**

---

Título de la participación	Autores	Fecha	Denominación del Congreso	Ámbito	Lugar de celebración	Tipo de participación
Work in multidisciplinary teams as a tool for acquiring skills in business degree	Nieves Gómez Aguilar, Juan Piñero López y Carlos Rioja del Río	Del 14 al 16 de noviembre de 2016	9th annual International Conference of Education, Research and Innovation, ICERI 2016	Internacional	Sevilla	Poster
A CLIL experience at the Faculty of Economics Sciences of Cádiz: The case of the subject International Accounting and Auditing	Nieves Gómez Aguilar, Juan Piñero López y Elena Romero Alfaro	Del 14 al 16 de noviembre de 2016	9th annual International Conference of Education, Research and Innovation, ICERI 2016	Internacional	Sevilla	Comunicación



## **OTROS MÉRITOS Y ACTIVIDADES**

Definición/descripción	Año o periodo	Profesor
Participación en Comité de Revista: Servicio De Publicaciones Del Instituto De Contabilidad Y Auditoria De Cuentas Editorial: Instituto De Contabilidad Y Auditoría De Cuentas (Ministerio De Economía) País: ESPAÑA	2016/17	Larrán-Jorge, Manuel
Participación en Comité de Revista: Revista Europea De Dirección Y Economía De La Empresa Issn: 1019-6838 Editorial: Academia Europea de Dirección y Economía de la Empresa, AEDEM País: España	2016/17	Larrán-Jorge, Manuel
Participación en Comité de Revista: Servicio De Publicaciones De La Universidad De Sevilla	2016/17	Larrán-Jorge, Manuel
Participación en Comité de Revista: The International Journal Of Digital Accounting Research ISSN: 1577-8517 Editorial: Universidad de Huelva	2016/17	Larrán-Jorge, Manuel
Participación en Comité de Revista: Revista Española De Financiacion Y Contabilidad ISSN: 0210-2412 Editorial: Routledge	2016/17	Larrán-Jorge, Manuel
Estancia en Edimburgh Business School Código: EST2016-025. Ámbito del proyecto: Autonómica. Programa financiador: Plan Propio UCA - Estancias en otros centros de investigación Cuantía total (EUROS): 2730	Fecha inicio: 01/10/2016 Fecha fin: 31/12/2016	Andrades-Peña, Francisco Javier
Xxvi Primer Premio Estudios Financieros	01/10/2016	Ruiz-Barbadillo, Emiliano